

แผนการจัดระบบบริการสุขภาพและกำลังคนด้านสุขภาพ  
โดยเขตสุขภาพ กระทรวงสาธารณสุข  
(Blueprint of Health Service and Human Resource)  
ปี พ.ศ. 2563 – พ.ศ. 2567

ส่วนที่ 1 แผนการจัดระบบบริการสุขภาพ (Service Delivery Blueprint)

เขตสุขภาพที่ 9

จังหวัดนครราชสีมา

จังหวัดชัยภูมิ

จังหวัดบุรีรัมย์

จังหวัดสุรินทร์

โดย

ผู้ตรวจราชการกระทรวง เขตสุขภาพที่ 9 และคณะ

## คำนำ

ตามที่ กระทรวงสาธารณสุข ได้กระจายอำนาจการบริหารเป็นรูปแบบเขตสุขภาพ ซึ่งเป็นกลไกสำคัญของกระทรวงในการบริหารจัดการระดับกลุ่มจังหวัด และได้จัดทำแผนยุทธศาสตร์ชาติระยะ 20 ปี (ด้านสาธารณสุข) ตามนโยบายรัฐบาลที่จะนำประเทศไทยก้าวสู่ Thailand 4.0 โดยแผนยุทธศาสตร์กระทรวงสาธารณสุขมีเป้าหมาย ประชาชนสุขภาพดี เจ้าหน้าที่มีความสุข ระบบสุขภาพยั่งยืน และค้ำประกันการปฏิบัติราชการปีงบประมาณ 2562 กระทรวงสาธารณสุขได้เน้นให้สำนักงานเขตสุขภาพทุกแห่งจัดทำนวัตกรรมการบริหารจัดการของเขตสุขภาพเพื่อให้เขตสุขภาพมีระบบข้อมูลในการวางแผนและการบริหารจัดการที่เป็นรูปธรรม ซึ่งเขตสุขภาพที่ 9 ได้ดำเนินการจัดทำนวัตกรรมการบริหารจัดการ “ลดแออัด ไร้รอยต่อทั่วนครชัยบุรินทร์ Seamless Reduce Overcrowding RH9” มีเป้าหมาย ลดแออัด ไร้รอยต่อ เพิ่มประสิทธิภาพการบริการ มุ่งประชาชนเป็นศูนย์กลาง มี 4 ยุทธศาสตร์ ดังนี้ 1.สร้างความเข้มแข็งระบบสุขภาพปฐมภูมิ 2.พัฒนาประสิทธิภาพการให้บริการ 3.พัฒนาศักยภาพสถานบริการ 4.พัฒนาระบบสนับสนุน

เพื่อให้เขตสุขภาพเกิดความเข้มแข็ง สามารถวางแผนจัดระบบบริการและพัฒนากำลังคนด้านสุขภาพ ตามบริบทของพื้นที่ได้อย่างมีประสิทธิภาพ สามารถดูแลระบบสุขภาพของประชาชนให้เกิดความเหมาะสมและเพียงพอต่อการเข้าถึงการบริการสุขภาพและบริการสาธารณสุขที่ได้มาตรฐานมีคุณภาพ อย่างครอบคลุมทั่วถึง บุคลากรสาธารณสุขในเขตสุขภาพที่ 9 จึงร่วมมือกันผลักดัน เพื่อเร่งพัฒนาระบบบริการสุขภาพที่ยังเป็นปัญหา ทั้งในระดับจังหวัด ระดับเขต ดังรายละเอียดเนื้อหาในเอกสาร แผนการจัดระบบบริการสุขภาพและกำลังคนด้านสุขภาพ โดยเขตสุขภาพ กระทรวงสาธารณสุข (Blueprint of Health Service and Human Resource) ปี พ.ศ. 2563 – พ.ศ. 2567 ของเขตสุขภาพที่ 9 นั้น

คณะผู้จัดทำหวังเป็นอย่างยิ่งว่าเอกสารฉบับนี้จะเป็นประโยชน์ต่อหน่วยงานที่เกี่ยวข้อง ในการวางแผนการจัดทำแผนและแนวทางการจัดระบบบริการสุขภาพและกำลังคนด้านสุขภาพ เขตสุขภาพที่ 9 (Blueprint of Health Service and Human Resource R9) ให้ประสานเชื่อมโยงซึ่งกันและกันรวมถึงเป็นประโยชน์ต่อการดูแลสุขภาพประชาชนต่อไป

นายแพทย์ณรงค์ สายวงศ์  
ผู้ตรวจราชการกระทรวง เขตสุขภาพที่ 9  
มิถุนายน 2562

## บทสรุปผู้บริหาร

เขตสุขภาพที่ 9 ตั้งอยู่ในภาคตะวันออกเฉียงเหนือตอนล่างประกอบด้วย 4 จังหวัด ได้แก่ นครราชสีมา ชัยภูมิ บุรีรัมย์ และสุรินทร์ มีประชากรรวม 6,764,699 คน การปกครองมี 88 อำเภอ 2,102,305 ครัวเรือน การคมนาคมสะดวก เดินทางได้ทั้งทางบกและทางอากาศ ประชากรส่วนใหญ่ประกอบอาชีพเกษตรกรรม มีประชากรผู้สูงอายุร้อยละ 16.34 แนวโน้มสูงขึ้นเข้าสู่สังคมผู้สูงอายุ อัตราการเจ็บป่วยด้วยโรคที่สำคัญในพื้นที่ เป็นโรคที่เกี่ยวข้องกับพฤติกรรมกรรมการบริโภค ซึ่งมีแนวโน้มสูงขึ้นรวมถึงอุบัติเหตุทางถนนก็มีแนวโน้มสูงขึ้นเช่นกัน

หน่วยบริการในเขตสุขภาพที่ 9 ระดับปฐมภูมิ มี รพ.สต. 952 แห่ง คลินิกหมอครอบครัว 96 แห่ง ระดับทุติยภูมิ มีโรงพยาบาล 90 แห่ง จำนวนเตียงจริง 10,984 เตียง อัตรา 1.62 (2 ต่อ 1,000 คน) อัตราครองเตียงสูงที่โรงพยาบาลมหาวิทยาลัยนครราชสีมา 123.24 และโรงพยาบาลชัยภูมิ 103.17 เขตสุขภาพที่ 9 มีเตียงผู้ป่วยหนัก (ICU) จำนวน 451 เตียง ควรมี 680 เตียง ส่วนขาด 229 เตียง (การคิดจำนวนเตียงนำจำนวนเตียง ICU,CCU,RCU,NICU มาคิดรวมกัน โดยใช้สูตรการคิดคำนวณ 10 ต่อแสนประชากร) มีห้องผ่าตัด (OR) จำนวน 200 เตียง ควรมี 220 เตียง ส่วนขาด 20 เตียง (สูตรการคิดจำนวนเตียง OR : 50 เตียง IPD)

จากการวิเคราะห์ส่วนขาดและปัญหาสุขภาพ เขตสุขภาพที่ 9 จึงมีเป้าหมายหลักสำคัญคือ ลดอัตราป่วย ลดอัตราตาย ลดความแออัด ระยะเวลารอคอย โดยกำหนดทิศทางการพัฒนาและขับเคลื่อน 3 ข้อหลัก คือ 1.พัฒนาระบบบริการปฐมภูมิ Primary Care Cluster โดยยึดตาม พรบ.ปฐมภูมิ เน้นการพัฒนา PCC ในเขตเมือง และพัฒนาระบบบริการผู้ป่วย NCD เพื่อลดการเกิด Stroke, STEMI และ Renal Failure โดยใช้ Smart Primary Care สร้างการเข้าถึงบริการของประชาชน 2.พัฒนาระบบบริการทุติยภูมิ ตติยภูมิ โดยไม่เพิ่ม OR มีระบบ Ambulance car pool ในจังหวัด มีเตียง IMC ในโรงพยาบาลทุกระดับและเพิ่มศักยภาพให้กับโรงพยาบาลระดับ F3 และ 3. พัฒนาระบบการสนับสนุน Digital transformation/ Financial management and HR management

จากนโยบายดังกล่าว เขตสุขภาพที่ 9 ได้เห็นความสำคัญ จึงได้ดำเนินการจัดทำนวัตกรรมการบริหารจัดการ “ลดแออัด ไร้รอยต่อ ท้าวนครชัยบุรีนทร์ Seamless Reduce Overcrowding RH9” เป้าหมาย ลดแออัด ไร้รอยต่อ เพิ่มประสิทธิภาพการบริการ มุ่งประชาชนเป็นศูนย์กลาง 4 ยุทธศาสตร์ 16 ยุทธวิธี โดยมีจุดเน้น คือ 1.Smart Primary Care 2.Buddy hospital , Resoures Sharing 3.Strengthening Node 4.Re-design service system 5.Supportive system (Digital transformation/ Financial Management and Human Resource management) ในการดำเนินงาน

## สารบัญ

หน้า

### คำนำ

### บทสรุปผู้บริหาร

<b>บทที่ 1</b>	<b>บริบทพื้นที่และสถานะสุขภาพ</b>	<b>5</b>
1.1	ลักษณะพื้นที่	5
1.2	ประชากร	7
1.3	สถานะสุขภาพ	10
1.4	ความเฉพาะของพื้นที่	12
<b>บทที่ 2</b>	<b>หน่วยบริการและการบริการสุขภาพ</b>	<b>13</b>
2.1	หน่วยบริการระดับปฐมภูมิ	13
2.2	หน่วยบริการระดับทุติยภูมิ ตติยภูมิ สังกัดสำนักงานปลัดกระทรวงสาธารณสุข	59
2.3	หน่วยบริการสังกัดกรม กระทรวงสาธารณสุข ราชรัฐอื่น มหาวิทยาลัย เอกชน	83
2.4	แผนที่แสดงหน่วยบริการสุขภาพ	84
<b>บทที่ 3</b>	<b>โอกาสพัฒนา</b>	<b>85</b>
3.1	นโยบายการปฏิรูประบบบริการสุขภาพ	85
3.2	สรุปวิเคราะห์สถานการณ์ ปัญหา และโอกาสพัฒนา	86
<b>บทที่ 4</b>	<b>แผนการจัดบริการสุขภาพ (Service Delivery Blueprint)</b>	<b>88</b>
4.1	ตำแหน่ง (Positioning) และเป้าหมายการจัดระบบบริการ	88
4.2	แผนพัฒนาการบริการปฐมภูมิ	89
4.3	แผนพัฒนาหน่วยบริการทุติยภูมิ ตติยภูมิ และศูนย์เชี่ยวชาญ (Excellence Center)	97
4.4	แผนพัฒนาระบบบริการตามเป้าหมายเฉพาะพื้นที่ หรือตามประเด็นการพัฒนา	100
4.5	นวัตกรรมการบริหารจัดการระบบบริการ (Initiative Management Model)	101
<b>บทที่ 5</b>	<b>แนวทางการขับเคลื่อนแผนการจัดระบบบริการสุขภาพ</b>	<b>102</b>
	<b>และข้อเสนอแนะ</b>	
5.1	กลไกการขับเคลื่อนแผนการจัดระบบบริการสุขภาพ	102
5.2	แนวทางการขับเคลื่อนและการกำกับติดตามประเมินผล	102
5.3	ข้อเสนอแนะ	102

### ภาคผนวก

# บทที่ 1 บริบทพื้นที่

## 1.1 ลักษณะพื้นที่

### 1.1.1 ลักษณะภูมิประเทศ

แผนภาพที่ 1 แผนที่เขตสุขภาพที่ 9

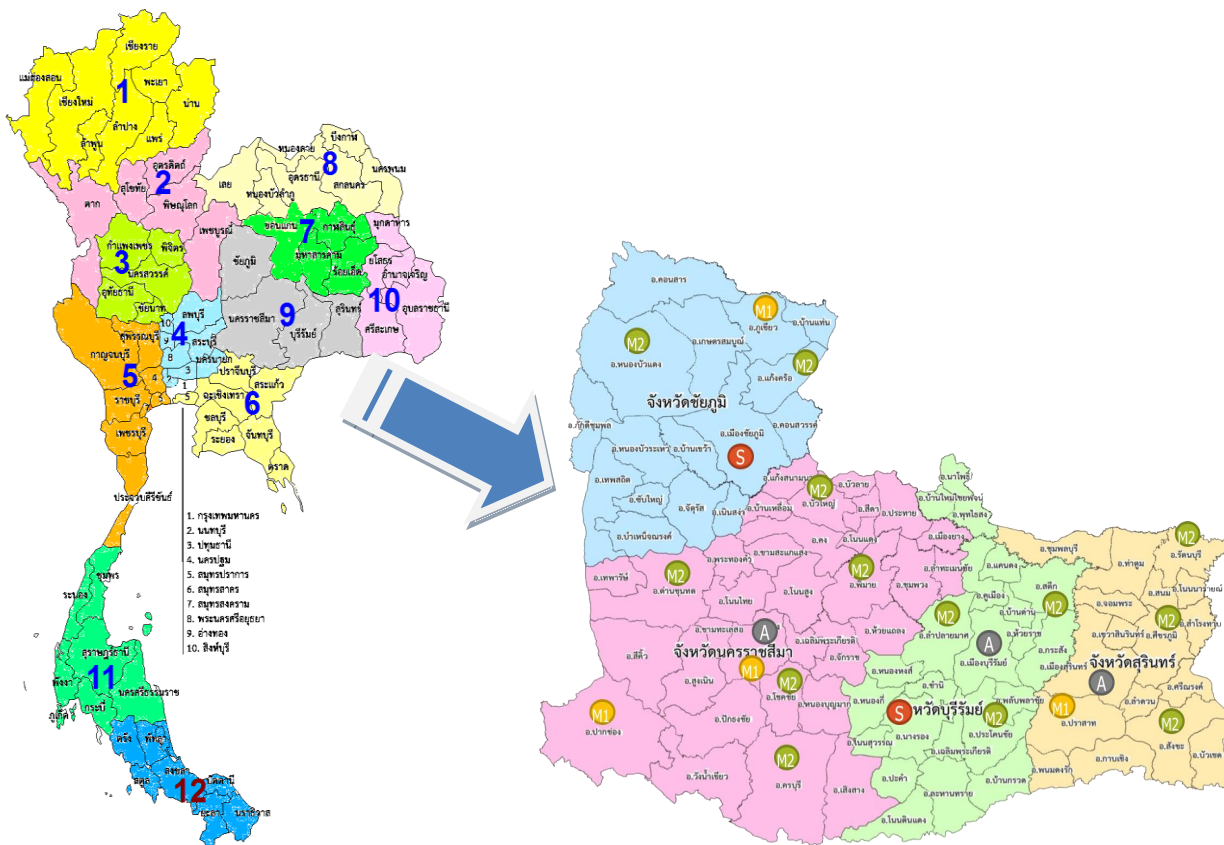

เขตสุขภาพที่ 9 ตั้งอยู่ทางทิศตะวันออกเฉียงเหนือของประเทศ ประกอบด้วย 4 จังหวัด ได้แก่ นครราชสีมา ชัยภูมิ บุรีรัมย์ สุรินทร์ มีพื้นที่รวม 51,719.20 ตารางกิโลเมตร จังหวัดที่มีพื้นที่มากที่สุด คือ จังหวัดนครราชสีมา พื้นที่ 20,493.96 ตารางกิโลเมตร และ น้อยที่สุด คือ จังหวัดสุรินทร์ พื้นที่ 8,124.06 ตารางกิโลเมตร ประชากรรวม 6,764,699 คน

### อาณาเขต

- ทิศเหนือ ติดต่อกับ จังหวัดขอนแก่น มหาสารคาม ร้อยเอ็ด
- ทิศใต้ ติดต่อกับ จังหวัดสระบุรี นครนายก ปราจีนบุรี สระแก้ว
- ทิศตะวันออก ติดต่อกับ จังหวัดศรีสะเกษ ประเทศกัมพูชา
- ทิศตะวันตก ติดต่อกับ จังหวัดเพชรบูรณ์ ลพบุรี

## ลักษณะภูมิประเทศ

เขตสุขภาพที่ 9 นครชัยบุรินทร์ ตั้งอยู่ในภาคตะวันออกเฉียงเหนือตอนล่าง ภูมิประเทศเป็นเทือกเขาและที่ราบสูง อยู่เหนือระดับน้ำทะเลปานกลาง ระหว่าง 150-300 เมตร เป็นต้นกำเนิดของแม่น้ำสายสำคัญ ได้แก่ ลำมูล ลำชี ลำตะคลอง ลำพระเพลิง ลำปลายมาศ

## การคมนาคม

เขตสุขภาพที่ 9 สามารถเดินทางได้ ทั้งทางบกและทางอากาศ

มีสนามบิน 1 แห่ง ที่ จังหวัดบุรีรัมย์

ระยะทางจาก กรุงเทพมหานคร ถึง นครราชสีมา เป็นระยะทาง 260 กิโลเมตร

ระยะทางจาก นครราชสีมา ถึง ชัยภูมิ เป็นระยะทาง 119 กิโลเมตร

ระยะทางจาก นครราชสีมา ถึง บุรีรัมย์ เป็นระยะทาง 124 กิโลเมตร

ระยะทางจาก นครราชสีมา ถึง สุรินทร์ เป็นระยะทาง 167 กิโลเมตร

## การปกครอง

เขตสุขภาพที่ 9 มีการแบ่งการปกครองออกเป็น 88 อำเภอ 761 ตำบล 10,028 หมู่บ้าน 118 ชุมชน 2,102,305ครัวเรือน 1 เทศบาลนคร 10 เทศบาลเมือง 203 ตำบล 641 อบต.

### ตารางที่ 1 เขตการปกครอง จำแนกรายจังหวัดเขตสุขภาพที่ 9

จังหวัด	อำเภอ	ตำบล	หมู่บ้าน/ชุมชน	หลังคาเรือน	เทศบาล/อบต.			
					นคร	เมือง	ตำบล	อบต.
นครราชสีมา	32	289	3,743	913,507	1	4	85	243
ชัยภูมิ	16	124	1,617/25	380,266	-	1	35	106
บุรีรัมย์	23	189	2,546/52	458,660	-	3	57	148
สุรินทร์	17	159	2,122/41	349,872	-	2	26	144
รวม	88	761	10,028/118	2,102,305	1	10	203	641

ที่มา : เอกสารประกอบการตรวจราชการและนิเทศงานปกติรอบที่ 2 ปีงบประมาณ 2562

## ประชากร

ประชากรรวมของเขตสุขภาพที่ 9 ตามทะเบียนราษฎร ชาย 3,352,530 คน หญิง 3,412,169 คน รวม 6,764,699 คน

### 1.1.2 ลักษณะทางสังคมและเศรษฐกิจ

ด้านเกษตรกรรม ได้แก่ การทำนา ทำไร่ ทำสวน เลี้ยงสัตว์ เพาะเลี้ยงสัตว์น้ำจืด พืชเศรษฐกิจที่สำคัญ ได้แก่ ข้าว มันสำปะหลัง ปอ ฝ้าย ข้าวฟ่าง อ้อย ข้าวโพด พริก ถั่วเขียว ยางพารา การปลูกหม่อน เลี้ยงไหม ผลไม้ต่างๆ เป็นต้น และยังประกอบอาชีพเลี้ยงสัตว์ ได้แก่ สุกร กระบือ โค ไก่ เป็ด ห่าน มีการเพาะเลี้ยงปลาน้ำจืดและ กุ้งก้ามกรามในบางพื้นที่

ด้านอุตสาหกรรม โรงสีข้าว โรงงานน้ำตาล โรงทำมันเส้น มันอัดเม็ด ทอกระสอบ ทอผ้าไหม ผลิตภัณฑ์แปรรูปไม้ โรงไม้หิน โรงงานสุรา โรงงานผลิตอาหารสำเร็จรูป โรงงานทำวิกผม และโรงงานผลิตไหมพรม เป็นต้น

## 1.2 ประชากร

### 1.2.1 จำนวนและโครงสร้างจำแนกตามกลุ่มอายุ

แผนภาพที่ 2 โครงสร้างประชากร เขตสุขภาพที่ 9 ปี 2561

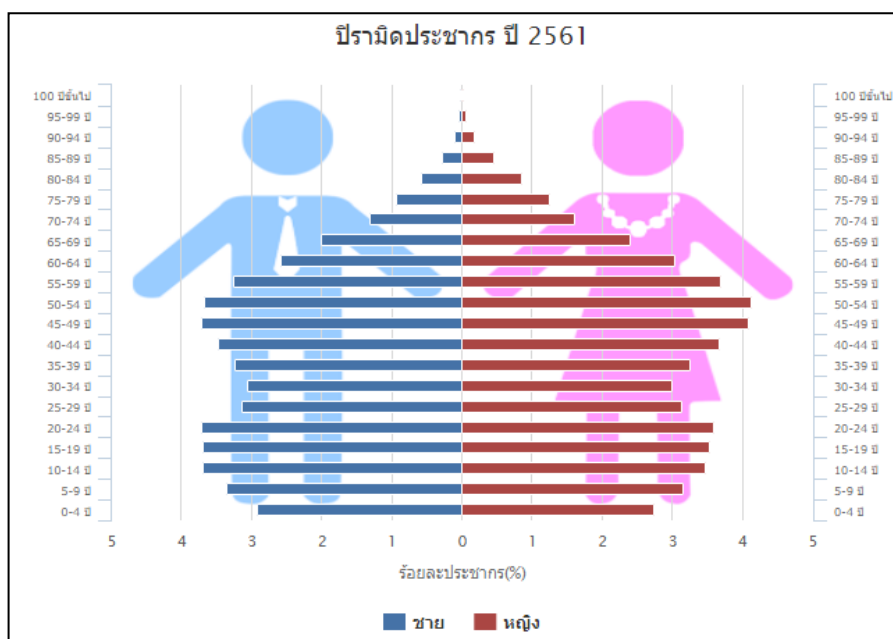

ที่มา : ระบบทางการทะเบียน สำนักบริหารการทะเบียน กรมการปกครอง ข้อมูล ณ ธันวาคม 2561

<http://stat.bora.dopa.go.th/stat/statnew/statTDD/>

ตารางที่ 2 จำนวนประชากรจำแนกตามเพศ และกลุ่มอายุ ปี 2561

จังหวัด	ช่วงอายุ	ชาย	หญิง	รวม
จังหวัดนครราชสีมา	0 - 4 ปี	68,170	64,776	132,946
	5 - 14 ปี	161,481	151,849	313,330
	15 - 24 ปี	182,455	170,741	353,196
	25 - 59 ปี	692,027	710,634	1,402,661
	60 ปีขึ้นไป	196,034	240,520	436,554
	รวม	1,300,167	1,338,520	2,638,687
จังหวัดชัยภูมิ	0 - 4 ปี	28,803	27,458	56,261
	5 - 14 ปี	68,309	64,392	132,701
	15 - 24 ปี	74,665	72,210	146,875
	25 - 59 ปี	301,241	302,286	603,527
	60 ปีขึ้นไป	90,892	107,835	198,727
	รวม	563,910	574,181	1,138,091
จังหวัดบุรีรัมย์	0 - 4 ปี	44,104	41,458	85,562
	5 - 14 ปี	105,274	98,938	204,212
	15 - 24 ปี	116,457	112,087	228,544
	25 - 59 ปี	414,304	412,683	826,987
	60 ปีขึ้นไป	111,855	134,472	246,327
	รวม	791,994	799,638	1,591,632
จังหวัดสุรินทร์	0 - 4 ปี	37,992	36,304	74,296
	5 - 14 ปี	89,820	85,095	174,915
	15 - 24 ปี	103,066	97,733	200,799
	25 - 59 ปี	364,333	358,316	722,649
	60 ปีขึ้นไป	101,248	122,382	223,630
	รวม	696,459	699,830	1,396,289
รวม	0 - 4 ปี	179,069	169,996	349,065
	5 - 14 ปี	424,884	400,274	825,158
	15 - 24 ปี	476,643	452,771	929,414
	25 - 59 ปี	1,771,905	1,783,919	3,555,824
	60 ปีขึ้นไป	500,029	605,209	1,105,238
	รวม	3,352,530	3,412,169	6,764,699

ที่มา : ระบบทางการทะเบียน สำนักบริหารการทะเบียน กรมการปกครอง ข้อมูล ณ ธันวาคม 2561

<http://stat.bora.dopa.go.th/stat/statnew/statTDD/>



## 1.2.2 สถานการณ์แนวโน้มประชากร (พ.ศ. 2560 -2569)

แผนภาพที่ 3 แสดงแนวโน้มประชากร (พ.ศ. 2560 -2569)

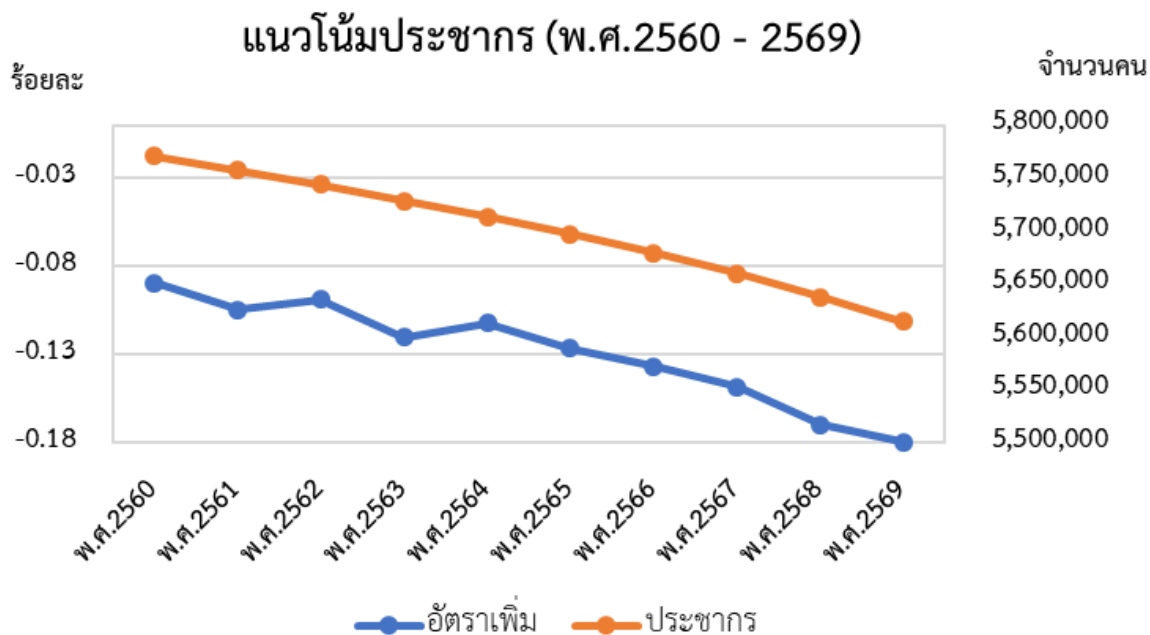

ที่มา : ข้อมูลจาก e-book การคาดประมาณประชากรของประเทศไทย พ.ศ. 2553-2583 โดย สำนักงานคณะกรรมการพัฒนาการเศรษฐกิจและสังคมแห่งชาติ

แผนภาพที่ 4 แสดงแนวโน้มประชากร (พ.ศ. 2560 -2569)

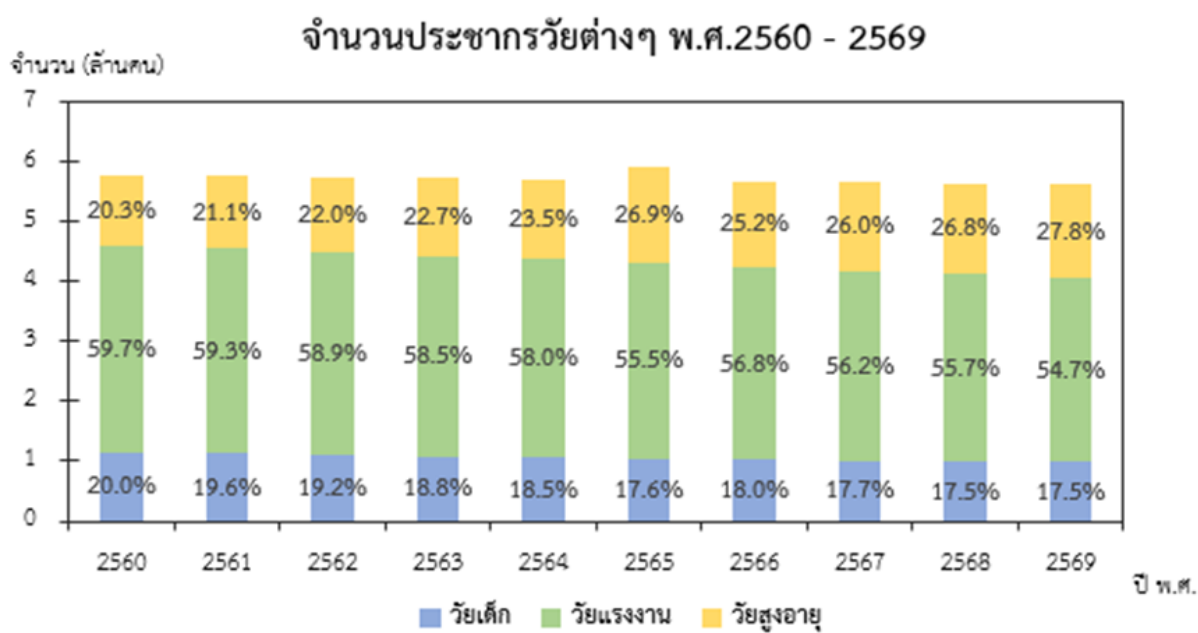

ที่มา : ข้อมูลจาก e-book การคาดประมาณประชากรของประเทศไทย พ.ศ. 2553-2583 โดย สำนักงานคณะกรรมการพัฒนาการเศรษฐกิจและสังคมแห่งชาติ

### 1.3 สถานะสุขภาพ

#### 1.3.1 อัตราการเกิดมีชีพ และอัตราการตาย

ตารางที่ 3 อัตราการเกิดมีชีพ อัตราตาย (ต่อประชากร 1,000 คน) ปี 2559 -2561

จังหวัด	อัตราการเกิดมีชีพ (คน)			อัตราการตาย (คน)		
	ปี 2559	ปี 2560	ปี 2561	ปี 2559	ปี 2560	ปี 2561
นครราชสีมา	4.01	8.88	8.59	3.82	6.96	7.21
ชัยภูมิ	7.00	7.38	7.09	5.51	7.11	7.51
สุรินทร์	5.31	8.38	8.00	4.52	6.10	6.31
บุรีรัมย์	6.36	8.38	7.98	1.29	6.64	6.46
เขตสุขภาพที่ 9	5.31	8.41	8.07	3.75	6.71	6.89

ที่มา : สถิติสาธารณสุข กองยุทธศาสตร์และแผนงานสำนักงานปลัดกระทรวงสาธารณสุข

#### 1.3.2 การป่วยและการตาย 10 อันดับแรก ปี 2560-2561

ตารางที่ 4 การป่วย 10 อันดับแรก (ปี พ.ศ.2560 – 2561)

ลำดับ	โรค	
	ปี พ.ศ.2560	ปี พ.ศ. 2561
1	ความดันโลหิตสูงที่ไม่มีสาเหตุ	ความดันโลหิตสูงที่ไม่มีสาเหตุ
2	การติดเชื้อของทางเดินหายใจส่วนบนแบบเฉียบพลันอื่น	การติดเชื้อของทางเดินหายใจส่วนบนแบบเฉียบพลันอื่น
3	เบาหวาน	เบาหวาน
4	เนื้อเยื่อผิดปกติ	เนื้อเยื่อผิดปกติ
5	ความผิดปกติอื่น ๆ ของฟันและโครงสร้าง	ความผิดปกติอื่น ๆ ของฟันและโครงสร้าง
6	คออักเสบเฉียบพลันและต่อมทอนซิลอักเสบเฉียบพลัน	การบาดเจ็บกระดูกและข้ออื่น ๆ , ไม่ระบุเฉพาะและหลายบริเวณในร่างกาย
7	การบาดเจ็บกระดูกและข้ออื่น ๆ , ไม่ระบุเฉพาะและหลายบริเวณในร่างกาย	โรคอื่น ๆ ของหลอดเลือด ภาวะและดูโอเดนิม
8	โรคอื่น ๆ ของหลอดเลือด ภาวะและดูโอเดนิม	คออักเสบเฉียบพลันและต่อมทอนซิลอักเสบเฉียบพลัน
9	พยาธิสภาพของหลังส่วนอื่น ๆ	ฟันผุ
10	ฟันผุ	พยาธิสภาพของหลังส่วนอื่น ๆ

ที่มา : ข้อมูลจาก HDC

ตารางที่ 5 สาเหตุการตาย 10 อันดับแรก (ปี พ.ศ.2560 – 2561)

ลำดับ	สาเหตุการตาย	
	ปี พ.ศ.2560	ปี พ.ศ. 2561
1	โรคหัวใจ	โรคหัวใจ
2	โรคไตวายเรื้อรัง	โรคไตวายเรื้อรัง
3	โรคหลอดเลือดสมอง	โรคหลอดเลือดสมอง
4	ความดันโลหิตสูง	ความดันโลหิตสูง
5	เบาหวาน	เบาหวาน
6	เนื้องอกชนิดร้าย	โรกระบบทางเดินหายใจ
7	เนื้องอก	เนื้องอก
8	โรกระบบทางเดินหายใจ	เนื้องอกชนิดร้าย
9	สาเหตุจากภายนอก (external causes)	อุบัติเหตุการขนส่ง
10	อุบัติเหตุการขนส่ง	โรคหัวใจขาดเลือด

ตารางที่ 6 โรคประจำถิ่น

โรคที่พบ	จังหวัด
อุจจาระร่วงเฉียบพลัน	นครราชสีมา ชัยภูมิ บุรีรัมย์ สุรินทร์
ไข้หวัดใหญ่	นครราชสีมา ชัยภูมิ สุรินทร์
โรคปอดบวม	นครราชสีมา บุรีรัมย์ สุรินทร์
อาหารเป็นพิษ	นครราชสีมา ชัยภูมิ บุรีรัมย์ สุรินทร์

แผนภาพที่ 5 แนวโน้มการเจ็บป่วยด้วยสำคัญในพื้นที่ เขตสุขภาพที่ 9

อัตราตายต่อแสนประชากร

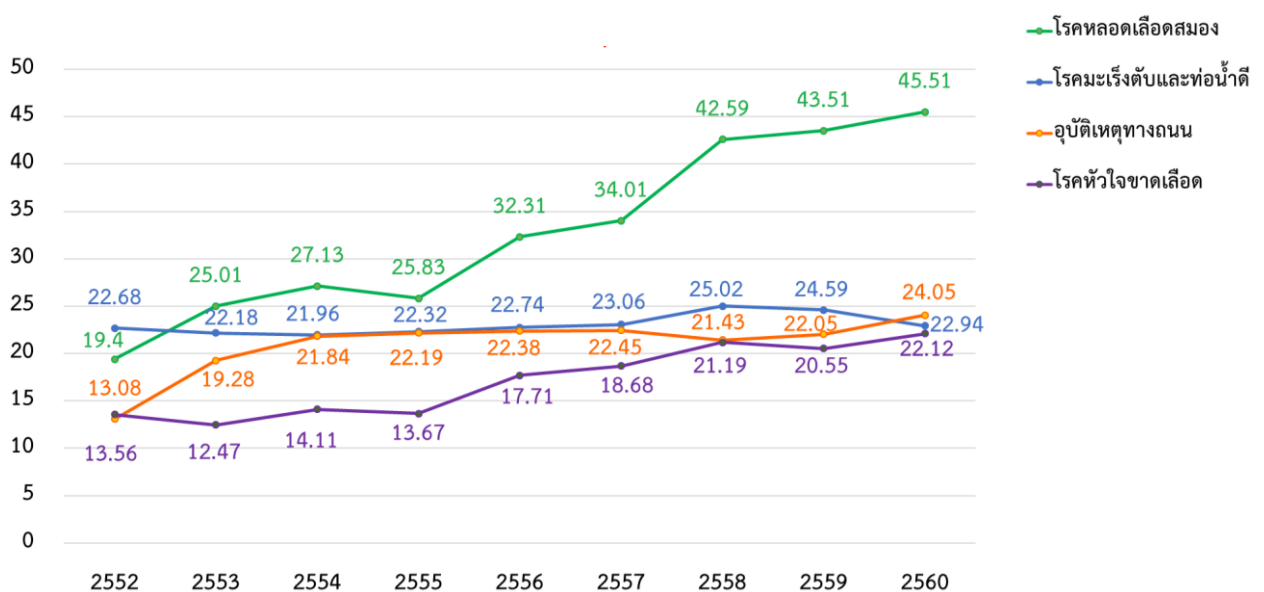

ที่มา : สำนักบริหารการทะเบียน กรมการปกครอง กระทรวงมหาดไทย

รวบรวมและวิเคราะห์โดย : งานดิจิทัลสุขภาพ 2 กองยุทธศาสตร์และแผนงาน สำนักงานปลัดกระทรวงสาธารณสุข

1.4 ความเฉพาะของพื้นที่ ชายแดน เขตสุขภาพที่ 9 มีพื้นที่ติดชายแดน 2 จังหวัด ดังนี้  
 1.จังหวัดบุรีรัมย์

- 1.1 อำเภอโนนดินแดง (รพ.ขนาด F2) จำนวนประชากร 26,040 คน
- 1.2 อำเภอละหานทราย (รพ.ขนาด F1) จำนวนประชากร 76,401 คน
- 1.3 อำเภอบ้านกรวด (รพ.ขนาด F2) จำนวนประชากร 73,711 คน

2.จังหวัดสุรินทร์

- 2.1 อำเภอพนมดงรัก (รพ.ขนาด F2) จำนวนประชากร 33,911 คน
- 2.2 อำเภอกาบเชิง (รพ.ขนาด F2) จำนวนประชากร 55,641 คน
- 2.3 อำเภอสังขะ (รพ.ขนาด M2) จำนวนประชากร 119,135 คน
- 2.4 อำเภอบัวเขต (รพ.ขนาด F2) จำนวนประชากร 37,312 คน

แผนภาพที่ 6 แผนที่พื้นที่ติดชายแดน เขตสุขภาพที่ 9

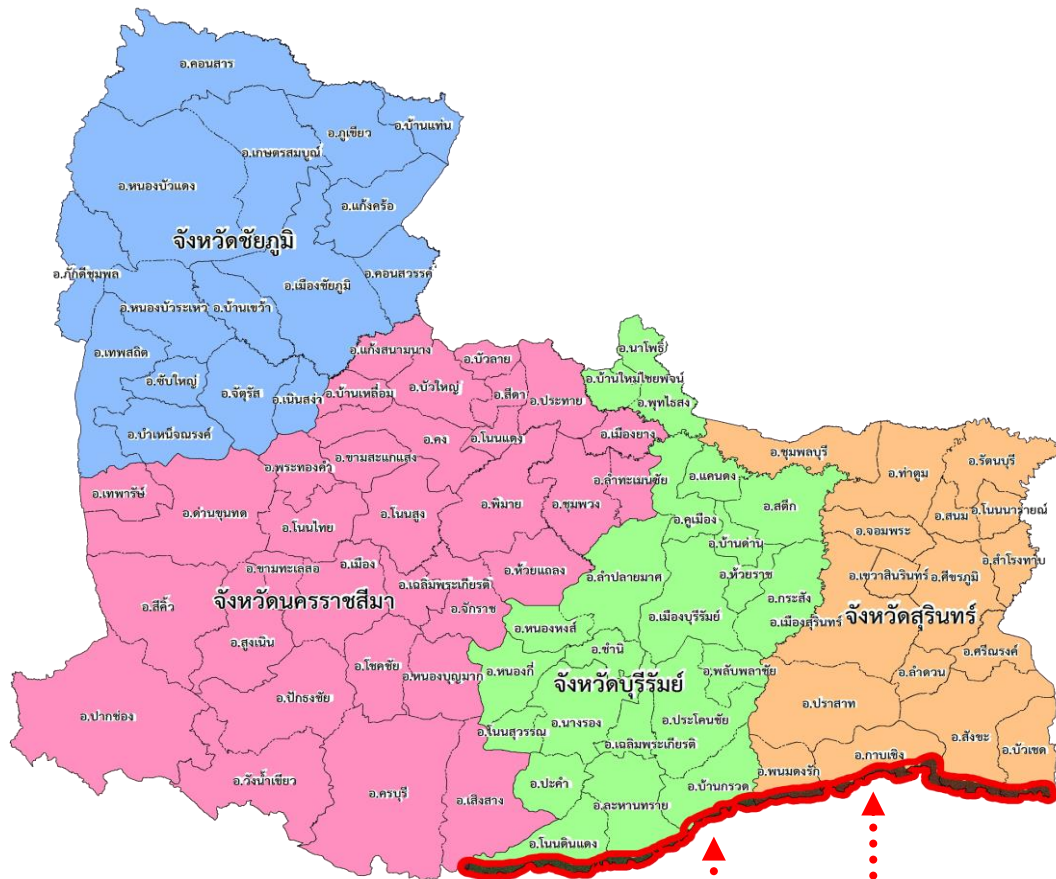

ด่านผ่อนปรนทางการค้า(ช่องสายตะกู)  
 ติดจังหวัดอุดรรัมย์ชัย ประเทศกัมพูชา

ด่านพรมแดนถาวรช่องจอม  
 ติดจังหวัดอุดรรัมย์ชัย ประเทศกัมพูชา

## บทที่ 2

### หน่วยบริการและการบริการสุขภาพ

#### 2.1 หน่วยบริการระดับปฐมภูมิ

ตารางที่ 7 สรุปข้อมูลระดับขนาดสถานบริการปฐมภูมิ เขตสุขภาพที่ 9

จังหวัด	ระดับขนาด รพ.สต.			รวม
	ระดับ S	ระดับ M	ระดับ L	
นครราชสีมา	44	235	68	347
ชัยภูมิ	25	119	23	167
บุรีรัมย์	26	173	28	227
สุรินทร์	17	158	36	211
<b>รวมเขตสุขภาพที่ 9</b>	<b>112</b>	<b>685</b>	<b>155</b>	<b>952</b>

ตารางที่ 8 ข้อมูลสถานบริการปฐมภูมิ เขตสุขภาพที่ 9

(รพ.สต. / ศสช. / สอ.(ได้รับพระราชทานชื่อเฉพาะ) / สอน. / สสช. / ศสม.)

ลำดับ	จังหวัด	อำเภอ	ชื่อหน่วยบริการปฐมภูมิ	ลักษณะ หน่วย บริการ	ขนาด	ประชากร (คน)
1	นครราชสีมา	ขามทะเลสอ	รพ.สต. โคนกแขวน	รพ.สต.	S	2,226
2	นครราชสีมา	ขามทะเลสอ	รพ.สต. หนองตะครอง	รพ.สต.	S	1,677
3	นครราชสีมา	ขามทะเลสอ	รพ.สต. บึงอ้อ	รพ.สต.	S	2,104
4	นครราชสีมา	ขามทะเลสอ	รพ.สต. กุ่มพะยา	รพ.สต.	S	2,051
5	นครราชสีมา	ครบุรี	รพ.สต. ตลิ่งชัน	รพ.สต.	S	2,567
6	นครราชสีมา	ครบุรี	รพ.สต. ชับระวีง	รพ.สต.	S	1,597
7	นครราชสีมา	ครบุรี	รพ.สต. หนองโบสถ์	รพ.สต.	S	1,853
8	นครราชสีมา	จักราช	รพ.สต. โคนกพระ	รพ.สต.	S	2,966
9	นครราชสีมา	ชุมพวง	รพ.สต. โคนกหินช้าง	รพ.สต.	S	2,934
10	นครราชสีมา	ชุมพวง	รพ.สต. ตลาดไทร	รพ.สต.	S	2,745
11	นครราชสีมา	โชคชัย	รพ.สต. คลองกลาง	รพ.สต.	S	1,830
12	นครราชสีมา	ด่านขุนทด	รพ.สต. หนองใหญ่	รพ.สต.	S	2,866
13	นครราชสีมา	เทพารักษ์	รพ.สต. สะพานหิน	รพ.สต.	S	2,731
14	นครราชสีมา	โนนไทย	รพ.สต. สระพัง	รพ.สต.	S	1,531

ลำดับ	จังหวัด	อำเภอ	ชื่อหน่วยบริการปฐมภูมิ	ลักษณะ หน่วย บริการ	ขนาด	ประชากร (คน)
15	นครราชสีมา	บัวลาย	รพ.สต.คิมมะอู	รพ.สต.	S	2,596
16	นครราชสีมา	บัวใหญ่	รพ.สต.หนองพลวง	รพ.สต.	S	2,572
17	นครราชสีมา	บ้านเหลื่อม	รพ.สต.วังโพธิ์	รพ.สต.	S	2,667
18	นครราชสีมา	บ้านเหลื่อม	รพ.สต.โคกกระเบื้อง	รพ.สต.	S	2,563
19	นครราชสีมา	ประทาย	รพ.สต.โนนไผ่ล้อม	รพ.สต.	S	2,737
20	นครราชสีมา	ปักธงชัย	รพ.สต.ขุนละคร	รพ.สต.	S	1,954
21	นครราชสีมา	ปักธงชัย	รพ.สต.พระเพลิง	รพ.สต.	S	2,210
22	นครราชสีมา	ปักธงชัย	รพ.สต.บ้านพร้าว	รพ.สต.	S	1,976
23	นครราชสีมา	ปักธงชัย	รพ.สต.หลุมข้าว	รพ.สต.	S	1,715
24	นครราชสีมา	ปักธงชัย	รพ.สต.นางเหริญ	รพ.สต.	S	1,960
25	นครราชสีมา	พิมาย	รพ.สต.สัมฤทธิ์	รพ.สต.	S	2,137
26	นครราชสีมา	พิมาย	รพ.สต.ท่าหลวง	รพ.สต.	S	2,388
27	นครราชสีมา	พิมาย	รพ.สต.จารย์ตำรา	รพ.สต.	S	2,660
28	นครราชสีมา	เมือง	รพ.สต.หนองพะลาน	รพ.สต.	S	2,273
29	นครราชสีมา	เมือง	รพ.สต.พลกรัง	รพ.สต.	S	2,833
30	นครราชสีมา	เมือง	รพ.สต.ทุ่งกระโดน	รพ.สต.	S	1,871
31	นครราชสีมา	วังน้ำเขียว	รพ.สต.คลองทุเรียน	รพ.สต.	S	1,082
32	นครราชสีมา	วังน้ำเขียว	รพ.สต.บุเจ้าคุณ	รพ.สต.	S	2,326
33	นครราชสีมา	วังน้ำเขียว	รพ.สต.ยุบอีปูน	รพ.สต.	S	1,280
34	นครราชสีมา	วังน้ำเขียว	รพ.สต.คลองสะท้อน	รพ.สต.	S	1,700
35	นครราชสีมา	สีคิ้ว	รพ.สต.ปางละกอ	รพ.สต.	S	2,160
36	นครราชสีมา	สีคิ้ว	รพ.สต.กุดน้อย	รพ.สต.	S	2,845
37	นครราชสีมา	สูงเนิน	รพ.สต.เมืองเก่า	รพ.สต.	S	2,714
38	นครราชสีมา	สูงเนิน	รพ.สต.โนนค่า	รพ.สต.	S	2,604
39	นครราชสีมา	สูงเนิน	รพ.สต.หนองหอย	รพ.สต.	S	2,237
40	นครราชสีมา	สูงเนิน	รพ.สต.ไค้งยาง	รพ.สต.	S	2,747

ลำดับ	จังหวัด	อำเภอ	ชื่อหน่วยบริการปฐมภูมิ	ลักษณะ หน่วย บริการ	ขนาด	ประชากร (คน)
41	นครราชสีมา	สูงเนิน	รพ.สต.วະภูแก้ว	รพ.สต.	S	2,893
42	นครราชสีมา	สูงเนิน	รพ.สต.หนองตะไก่อ	รพ.สต.	S	2,980
43	นครราชสีมา	เสิงสาง	รพ.สต.ราษฎร์สามัคคี	รพ.สต.	S	1,879
44	นครราชสีมา	ห้วยแถลง	รพ.สต.หนองพลอง	รพ.สต.	S	2,265
45	นครราชสีมา	แก้งสนามนาง	รพ.สต.โนนสำราญ	รพ.สต.	M	6,724
46	นครราชสีมา	แก้งสนามนาง	รพ.สต.สีสุก	รพ.สต.	M	5,142
47	นครราชสีมา	แก้งสนามนาง	รพ.สต.หัวหนอง	รพ.สต.	M	6,289
48	นครราชสีมา	ขามทะเลสอ	รพ.สต. โป่งแดง	รพ.สต.	M	3,702
49	นครราชสีมา	ขามทะเลสอ	รพ.สต. พันดุง	รพ.สต.	M	3,238
50	นครราชสีมา	ขามทะเลสอ	รพ.สต. หนองสรวง	รพ.สต.	M	3,234
51	นครราชสีมา	ขามสะแกแสง	รพ.สต.โนนเมือง	รพ.สต.	M	3,442
52	นครราชสีมา	ขามสะแกแสง	รพ.สต.บ้านห้วย	รพ.สต.	M	4,216
53	นครราชสีมา	ขามสะแกแสง	รพ.สต.ชีวีก	รพ.สต.	M	4,064
54	นครราชสีมา	ขามสะแกแสง	รพ.สต.หนองไข่น้ำ	รพ.สต.	M	3,747
55	นครราชสีมา	ขามสะแกแสง	รพ.สต.หนองหัวฟาน	รพ.สต.	M	5,532
56	นครราชสีมา	ขามสะแกแสง	รพ.สต.เมืองทอง(เมืองเกษตร)	รพ.สต.	M	3,094
57	นครราชสีมา	คง	รพ.สต.ปอบิด	รพ.สต.	M	3,571
58	นครราชสีมา	คง	รพ.สต.คูขาด	รพ.สต.	M	3,734
59	นครราชสีมา	คง	รพ.สต.คอนเมือง	รพ.สต.	M	4,350
60	นครราชสีมา	คง	รพ.สต.บ้านวัด	รพ.สต.	M	3,199
61	นครราชสีมา	คง	รพ.สต.ขามสมบูรณ์	รพ.สต.	M	3,944
62	นครราชสีมา	ครบุรี	รพ.สต.ดอนแสนสุข	รพ.สต.	M	4,396
63	นครราชสีมา	ครบุรี	รพ.สต.บ้านใหญ่	รพ.สต.	M	3,160
64	นครราชสีมา	ครบุรี	รพ.สต.เฉลียง	รพ.สต.	M	7,712
65	นครราชสีมา	ครบุรี	รพ.สต.โคกกระชาย	รพ.สต.	M	4,935
66	นครราชสีมา	ครบุรี	รพ.สต.มาบกราด	รพ.สต.	M	3,394

ลำดับ	จังหวัด	อำเภอ	ชื่อหน่วยบริการปฐมภูมิ	ลักษณะหน่วยบริการ	ขนาด	ประชากร (คน)
67	นครราชสีมา	ครบุรี	รพ.สต.จระเข้หิน	รพ.สต.	M	7,925
68	นครราชสีมา	ครบุรี	รพ.สต.มาบตะโกเอน	รพ.สต.	M	3,962
69	นครราชสีมา	ครบุรี	รพ.สต.นาราก	รพ.สต.	M	4,644
70	นครราชสีมา	ครบุรี	รพ.สต.อังกอน	รพ.สต.	M	5,109
71	นครราชสีมา	ครบุรี	รพ.สต.โนนกลาง	รพ.สต.	M	3,216
72	นครราชสีมา	ครบุรี	รพ.สต.ลำเพี้ยก	รพ.สต.	M	3,987
73	นครราชสีมา	ครบุรี	รพ.สต.ซับก้านเหลือง	รพ.สต.	M	7,690
74	นครราชสีมา	ครบุรี	รพ.สต.หนองบัว	รพ.สต.	M	3,930
75	นครราชสีมา	ครบุรี	รพ.สต.สระว่านพระยา	รพ.สต.	M	4,175
76	นครราชสีมา	จักราช	รพ.สต.บ้านบุ	รพ.สต.	M	5,289
77	นครราชสีมา	จักราช	รพ.สต.หินโคน	รพ.สต.	M	7,259
78	นครราชสีมา	เฉลิมพระเกียรติ	รพ.สต.ท่าช้าง	รพ.สต.	M	3,172
79	นครราชสีมา	เฉลิมพระเกียรติ	รพ.สต.บ้านกรูด	รพ.สต.	M	4,597
80	นครราชสีมา	เฉลิมพระเกียรติ	รพ.สต.พระพุทธร	รพ.สต.	M	5,903
81	นครราชสีมา	เฉลิมพระเกียรติ	รพ.สต.บ้านโสง	รพ.สต.	M	6,697
82	นครราชสีมา	ชุมพวง	รพ.สต.ประสุข	รพ.สต.	M	5,060
83	นครราชสีมา	ชุมพวง	รพ.สต.บ้านเข้บัว	รพ.สต.	M	6,187
84	นครราชสีมา	ชุมพวง	รพ.สต.ท่าลาด	รพ.สต.	M	6,969
85	นครราชสีมา	ชุมพวง	รพ.สต.โคกพะงาด	รพ.สต.	M	5,105
86	นครราชสีมา	ชุมพวง	รพ.สต.ตาจ	รพ.สต.	M	4,951
87	นครราชสีมา	ชุมพวง	รพ.สต.หนองตาด	รพ.สต.	M	3,947
88	นครราชสีมา	ชุมพวง	รพ.สต.โนนรัง	รพ.สต.	M	5,343
89	นครราชสีมา	ชุมพวง	รพ.สต.ปฎิรูป	รพ.สต.	M	4,419
90	นครราชสีมา	ชุมพวง	รพ.สต.หนองหลัก	รพ.สต.	M	4,962
91	นครราชสีมา	ชุมพวง	รพ.สต.ตูมใหญ่	รพ.สต.	M	6,426
92	นครราชสีมา	ชุมพวง	รพ.สต.ประตู	รพ.สต.	M	6,436



ลำดับ	จังหวัด	อำเภอ	ชื่อหน่วยบริการปฐมภูมิ	ลักษณะหน่วยบริการ	ขนาด	ประชากร (คน)
93	นครราชสีมา	โชคชัย	รพ.สต.พะโค	รพ.สต.	M	7,976
94	นครราชสีมา	โชคชัย	รพ.สต.พลับพลา	รพ.สต.	M	6,205
95	นครราชสีมา	โชคชัย	รพ.สต.ท่าอ่าง	รพ.สต.	M	6,998
96	นครราชสีมา	โชคชัย	รพ.สต.หนองปรึก	รพ.สต.	M	6,635
97	นครราชสีมา	โชคชัย	รพ.สต.ท่าลาดขาว	รพ.สต.	M	3,915
98	นครราชสีมา	โชคชัย	รพ.สต.ท่าจะหลุง	รพ.สต.	M	5,372
99	นครราชสีมา	โชคชัย	รพ.สต.บ้านโจด	รพ.สต.	M	3,680
100	นครราชสีมา	โชคชัย	รพ.สต.กอโจด	รพ.สต.	M	4,903
101	นครราชสีมา	โชคชัย	รพ.สต.ละลม	รพ.สต.	M	6,884
102	นครราชสีมา	ด่านขุนทด	รพ.สต.ด่านนอก	รพ.สต.	M	4,020
103	นครราชสีมา	ด่านขุนทด	รพ.สต.บ้านพระ	รพ.สต.	M	4,903
104	นครราชสีมา	ด่านขุนทด	รพ.สต.ตะเคียน	รพ.สต.	M	4,878
105	นครราชสีมา	ด่านขุนทด	รพ.สต.กุดม่วง	รพ.สต.	M	7,643
106	นครราชสีมา	ด่านขุนทด	รพ.สต.วังโป่ง	รพ.สต.	M	6,962
107	นครราชสีมา	ด่านขุนทด	รพ.สต.บ้านแปรง	รพ.สต.	M	6,656
108	นครราชสีมา	ด่านขุนทด	รพ.สต.พันชนะ	รพ.สต.	M	6,140
109	นครราชสีมา	ด่านขุนทด	รพ.สต.สระจรเข้	รพ.สต.	M	4,442
110	นครราชสีมา	ด่านขุนทด	รพ.สต.หนองบัวละคร	รพ.สต.	M	3,584
111	นครราชสีมา	ด่านขุนทด	รพ.สต.หินดาด	รพ.สต.	M	7,127
112	นครราชสีมา	ด่านขุนทด	รพ.สต.ห้วยบง	รพ.สต.	M	4,113
113	นครราชสีมา	ด่านขุนทด	รพ.สต.ห้วยจรเข้	รพ.สต.	M	7,338
114	นครราชสีมา	ด่านขุนทด	รพ.สต.ซับพลู	รพ.สต.	M	3,944
115	นครราชสีมา	ด่านขุนทด	รพ.สต.โนนเมืองพัฒนา	รพ.สต.	M	4,769
116	นครราชสีมา	ด่านขุนทด	รพ.สต.ดอนป่าไผ่	รพ.สต.	M	5,462
117	นครราชสีมา	เทพารักษ์	รพ.สต.วังยายทอง	รพ.สต.	M	4,477
118	นครราชสีมา	เทพารักษ์	รพ.สต.บึงปรือ	รพ.สต.	M	3,214

ลำดับ	จังหวัด	อำเภอ	ชื่อหน่วยบริการปฐมภูมิ	ลักษณะ หน่วย บริการ	ขนาด	ประชากร (คน)
119	นครราชสีมา	เทพารักษ์	รพ.สต.หนองแขวง	รพ.สต.	M	7,095
120	นครราชสีมา	โนนแดง	รพ.สต.โนนตาเถร	รพ.สต.	M	4,100
121	นครราชสีมา	โนนแดง	รพ.สต.สำพะเนียง	รพ.สต.	M	5,344
122	นครราชสีมา	โนนแดง	รพ.สต.ดอนยาน้อย	รพ.สต.	M	5,188
123	นครราชสีมา	โนนแดง	รพ.สต.ดอนยาวใหญ่	รพ.สต.	M	3,701
124	นครราชสีมา	โนนไทย	รพ.สต.ด่านจาก	รพ.สต.	M	4,289
125	นครราชสีมา	โนนไทย	รพ.สต.สำโรง	รพ.สต.	M	4,060
126	นครราชสีมา	โนนไทย	รพ.สต.ค้ำพลู	รพ.สต.	M	3,569
127	นครราชสีมา	โนนไทย	รพ.สต.บ้านวัง	รพ.สต.	M	4,838
128	นครราชสีมา	โนนไทย	รพ.สต.คูเมือง	รพ.สต.	M	3,455
129	นครราชสีมา	โนนไทย	รพ.สต.สระตะเฒ่า	รพ.สต.	M	3,804
130	นครราชสีมา	โนนไทย	รพ.สต.สายออ	รพ.สต.	M	8,411
131	นครราชสีมา	โนนไทย	รพ.สต.ถนนโพธิ์	รพ.สต.	M	4,152
132	นครราชสีมา	โนนไทย	รพ.สต.หนองดุม	รพ.สต.	M	3,347
133	นครราชสีมา	โนนไทย	รพ.สต.ตะคร้อ	รพ.สต.	M	3,198
134	นครราชสีมา	โนนสูง	รพ.สต.โตนด	รพ.สต.	M	7,792
135	นครราชสีมา	โนนสูง	รพ.สต.เพชร	รพ.สต.	M	6,981
136	นครราชสีมา	โนนสูง	รพ.สต.ดอนขมพู่	รพ.สต.	M	7,791
137	นครราชสีมา	โนนสูง	รพ.สต.หลุมข้าว	รพ.สต.	M	3,535
138	นครราชสีมา	โนนสูง	รพ.สต.ท่ากระทุ่ม	รพ.สต.	M	6,420
139	นครราชสีมา	โนนสูง	รพ.สต.พลสงคราม	รพ.สต.	M	4,375
140	นครราชสีมา	โนนสูง	รพ.สต.มะรุ่ม	รพ.สต.	M	4,294
141	นครราชสีมา	โนนสูง	รพ.สต.บ้านเหล่า	รพ.สต.	M	5,430
142	นครราชสีมา	โนนสูง	รพ.สต.บ้านไผ่	รพ.สต.	M	6,480
143	นครราชสีมา	โนนสูง	รพ.สต.สะพาน	รพ.สต.	M	6,819
144	นครราชสีมา	โนนสูง	รพ.สต.ดอนท้าว	รพ.สต.	M	7,791

ลำดับ	จังหวัด	อำเภอ	ชื่อหน่วยบริการปฐมภูมิ	ลักษณะ หน่วย บริการ	ขนาด	ประชากร (คน)
145	นครราชสีมา	โนนสูง	รพ.สต.หนองตะครอง	รพ.สต.	M	4,027
146	นครราชสีมา	โนนสูง	รพ.สต.นาราดพัฒนา	รพ.สต.	M	3,738
147	นครราชสีมา	บัวลาย	รพ.สต.หนองแวง	รพ.สต.	M	3,048
148	นครราชสีมา	บัวใหญ่	รพ.สต.หนองแจ้งน้อย	รพ.สต.	M	5,465
149	นครราชสีมา	บัวใหญ่	รพ.สต.ทองหลางน้อย	รพ.สต.	M	4,888
150	นครราชสีมา	บัวใหญ่	รพ.สต.คูขาด	รพ.สต.	M	4,572
151	นครราชสีมา	บัวใหญ่	รพ.สต.โนนทองกลาง	รพ.สต.	M	6,441
152	นครราชสีมา	บัวใหญ่	รพ.สต.ดอนชุมช้าง	รพ.สต.	M	3,667
153	นครราชสีมา	บัวใหญ่	รพ.สต.หนองเซียงไช้	รพ.สต.	M	6,017
154	นครราชสีมา	บัวใหญ่	รพ.สต.โคกสะอาด	รพ.สต.	M	7,513
155	นครราชสีมา	บัวใหญ่	รพ.สต.โคกสี	รพ.สต.	M	4,353
156	นครราชสีมา	บัวใหญ่	รพ.สต.ดอนคนทา	รพ.สต.	M	4,610
157	นครราชสีมา	บัวใหญ่	รพ.สต.หนองแจ้งใหญ่	รพ.สต.	M	7,083
158	นครราชสีมา	บ้านเหลื่อม	รพ.สต.ตลุกพลวง	รพ.สต.	M	5,285
159	นครราชสีมา	บ้านเหลื่อม	รพ.สต.ช่อระกา	รพ.สต.	M	4,256
160	นครราชสีมา	ประทาย	รพ.สต.สี่เหลี่ยม	รพ.สต.	M	4,400
161	นครราชสีมา	ประทาย	รพ.สต.โคกสี	รพ.สต.	M	6,324
162	นครราชสีมา	ประทาย	รพ.สต.บ้านประทาย	รพ.สต.	M	5,949
163	นครราชสีมา	ประทาย	รพ.สต.หัวหนอง	รพ.สต.	M	5,551
164	นครราชสีมา	ประทาย	รพ.สต.สำโรง	รพ.สต.	M	4,990
165	นครราชสีมา	ประทาย	รพ.สต.หันห้วยทราย	รพ.สต.	M	5,629
166	นครราชสีมา	ประทาย	รพ.สต.คอกหมู	รพ.สต.	M	5,267
167	นครราชสีมา	ประทาย	รพ.สต.หญ้าคา	รพ.สต.	M	5,817
168	นครราชสีมา	ประทาย	รพ.สต.หนองข้างตายเป็น	รพ.สต.	M	5,885
169	นครราชสีมา	ประทาย	รพ.สต.เยี้ยตะแบง	รพ.สต.	M	4,626
170	นครราชสีมา	ประทาย	รพ.สต.โคกกลาง	รพ.สต.	M	6,071

ลำดับ	จังหวัด	อำเภอ	ชื่อหน่วยบริการปฐมภูมิ	ลักษณะ หน่วย บริการ	ขนาด	ประชากร (คน)
171	นครราชสีมา	ประทาย	รพ.สต.หนองคู	รพ.สต.	M	4,054
172	นครราชสีมา	ปักธงชัย	รพ.สต.สุขัง	รพ.สต.	M	4,530
173	นครราชสีมา	ปักธงชัย	รพ.สต.บุสมอ	รพ.สต.	M	4,581
174	นครราชสีมา	ปักธงชัย	รพ.สต.น้ำซับ	รพ.สต.	M	4,561
175	นครราชสีมา	ปักธงชัย	รพ.สต.นกออก	รพ.สต.	M	4,720
176	นครราชสีมา	ปักธงชัย	รพ.สต.หนองปลิง	รพ.สต.	M	6,216
177	นครราชสีมา	ปักธงชัย	รพ.สต.บ้านจิว	รพ.สต.	M	5,587
178	นครราชสีมา	ปักธงชัย	รพ.สต.บ้านโคก	รพ.สต.	M	6,341
179	นครราชสีมา	ปักธงชัย	รพ.สต.เชียงสา	รพ.สต.	M	3,469
180	นครราชสีมา	ปักธงชัย	รพ.สต.ลำนางแก้ว	รพ.สต.	M	3,438
181	นครราชสีมา	ปักธงชัย	รพ.สต.หนองนกเขียน	รพ.สต.	M	3,447
182	นครราชสีมา	ปักธงชัย	รพ.สต.ปลายดาบ	รพ.สต.	M	4,930
183	นครราชสีมา	ปักธงชัย	รพ.สต.ท่าเยี่ยม	รพ.สต.	M	3,439
184	นครราชสีมา	ปากช่อง	รพ.สต.หนองไข่น้ำ	รพ.สต.	M	4,621
185	นครราชสีมา	ปากช่อง	รพ.สต.วังกะทะ	รพ.สต.	M	3,550
186	นครราชสีมา	ปากช่อง	รพ.สต.หนองขวาง	รพ.สต.	M	4,128
187	นครราชสีมา	ปากช่อง	รพ.สต.คลองดินดำ	รพ.สต.	M	3,599
188	นครราชสีมา	ปากช่อง	รพ.สต.ท่าช้าง	รพ.สต.	M	7,680
189	นครราชสีมา	ปากช่อง	รพ.สต.บ่อทอง	รพ.สต.	M	6,729
190	นครราชสีมา	ปากช่อง	รพ.สต.ชนงพระเหนือ	รพ.สต.	M	3,863
191	นครราชสีมา	ปากช่อง	รพ.สต.ชนงพระใต้	รพ.สต.	M	5,803
192	นครราชสีมา	ปากช่อง	รพ.สต.หนองคุ่ม	รพ.สต.	M	4,574
193	นครราชสีมา	ปากช่อง	รพ.สต.คลองม่วง	รพ.สต.	M	4,549
194	นครราชสีมา	ปากช่อง	รพ.สต.ซับพลู	รพ.สต.	M	4,481
195	นครราชสีมา	ปากช่อง	รพ.สต.วังไทร	รพ.สต.	M	5,250
196	นครราชสีมา	ปากช่อง	รพ.สต.ซับน้อย	รพ.สต.	M	4,823

ลำดับ	จังหวัด	อำเภอ	ชื่อหน่วยบริการปฐมภูมิ	ลักษณะ หน่วย บริการ	ขนาด	ประชากร (คน)
197	นครราชสีมา	ปากช่อง	รพ.สต.โนนกระโดน	รพ.สต.	M	5,912
198	นครราชสีมา	พระทองคำ	รพ.สต.มาบกราด	รพ.สต.	M	4,309
199	นครราชสีมา	พระทองคำ	รพ.สต.หนองหอย	รพ.สต.	M	3,284
200	นครราชสีมา	พระทองคำ	รพ.สต.ทำนบพัฒนา	รพ.สต.	M	3,818
201	นครราชสีมา	พิมาย	รพ.สต.บ้านซิม	รพ.สต.	M	6,325
202	นครราชสีมา	พิมาย	รพ.สต.ลุงตามัน	รพ.สต.	M	4,650
203	นครราชสีมา	พิมาย	รพ.สต.บ้านเตย	รพ.สต.	M	4,681
204	นครราชสีมา	พิมาย	รพ.สต.นิคมรพ.สต.2	รพ.สต.	M	3,444
205	นครราชสีมา	พิมาย	รพ.สต.ชีวาน	รพ.สต.	M	4,980
206	นครราชสีมา	พิมาย	รพ.สต.หนองหญ้าขาว	รพ.สต.	M	3,177
207	นครราชสีมา	พิมาย	รพ.สต.มะกอก	รพ.สต.	M	4,149
208	นครราชสีมา	พิมาย	รพ.สต.มะค่าระเว	รพ.สต.	M	3,098
209	นครราชสีมา	พิมาย	รพ.สต.หนองขาม	รพ.สต.	M	4,169
210	นครราชสีมา	พิมาย	รพ.สต.หนองระเวียง	รพ.สต.	M	4,312
211	นครราชสีมา	เมือง	รพ.สต.บ้านพระ	รพ.สต.	M	6,928
212	นครราชสีมา	เมือง	รพ.สต.หนองกระทุ่ม	รพ.สต.	M	6,055
213	นครราชสีมา	เมือง	รพ.สต.บ้านใหม่	รพ.สต.	M	7,653
214	นครราชสีมา	เมือง	รพ.สต.พุดซา	รพ.สต.	M	4,400
215	นครราชสีมา	เมือง	รพ.สต.ไชยมงคล	รพ.สต.	M	5,740
216	นครราชสีมา	เมือง	รพ.สต.สีมูม	รพ.สต.	M	3,794
217	นครราชสีมา	เมือง	รพ.สต.กระถอด	รพ.สต.	M	4,855
218	นครราชสีมา	เมือง	รพ.สต.มะเริงน้อย	รพ.สต.	M	5,360
219	นครราชสีมา	เมือง	รพ.สต.หนองไข่น้ำ	รพ.สต.	M	5,767
220	นครราชสีมา	เมือง	รพ.สต.หนองยารักษ์	รพ.สต.	M	4,403
221	นครราชสีมา	เมืองยาง	รพ.สต.ลิ้นฟ้า	รพ.สต.	M	4,045
222	นครราชสีมา	เมืองยาง	รพ.สต.ครบุรี	รพ.สต.	M	7,389

ลำดับ	จังหวัด	อำเภอ	ชื่อหน่วยบริการปฐมภูมิ	ลักษณะ หน่วย บริการ	ขนาด	ประชากร (คน)
223	นครราชสีมา	เมืองยาง	รพ.สต.เมืองจาก	รพ.สต.	M	5,160
224	นครราชสีมา	ลำทะเมนชัย	รพ.สต.บ้านยาง	รพ.สต.	M	6,347
225	นครราชสีมา	ลำทะเมนชัย	รพ.สต.ไพล	รพ.สต.	M	6,160
226	นครราชสีมา	ลำทะเมนชัย	รพ.สต.ดงหลบ	รพ.สต.	M	4,589
227	นครราชสีมา	วังน้ำเขียว	รพ.สต.ศาลเจ้าพ่อ	รพ.สต.	M	4,461
228	นครราชสีมา	วังน้ำเขียว	รพ.สต.ท่าวังไทร	รพ.สต.	M	3,237
229	นครราชสีมา	วังน้ำเขียว	รพ.สต.โนนสาวเอ้	รพ.สต.	M	3,326
230	นครราชสีมา	วังน้ำเขียว	รพ.สต.ระเริง	รพ.สต.	M	6,718
231	นครราชสีมา	วังน้ำเขียว	รพ.สต.บะใหญ่	รพ.สต.	M	7,127
232	นครราชสีมา	วังน้ำเขียว	รพ.สต.หนองโสมง	รพ.สต.	M	4,666
233	นครราชสีมา	วังน้ำเขียว	รพ.สต.ไทยสามัคคี	รพ.สต.	M	5,778
234	นครราชสีมา	สีคิ้ว	รพ.สต.บ้านหัน	รพ.สต.	M	4,503
235	นครราชสีมา	สีคิ้ว	รพ.สต.วังโรงน้อย	รพ.สต.	M	4,450
236	นครราชสีมา	สีคิ้ว	รพ.สต.โนนเสลา	รพ.สต.	M	4,041
237	นครราชสีมา	สีคิ้ว	รพ.สต.ห้วยสูง	รพ.สต.	M	3,938
238	นครราชสีมา	สีคิ้ว	รพ.สต.วังโรงใหญ่	รพ.สต.	M	3,665
239	นครราชสีมา	สีคิ้ว	รพ.สต.หนองจอก	รพ.สต.	M	6,984
240	นครราชสีมา	สีคิ้ว	รพ.สต.หนองแวง	รพ.สต.	M	7,860
241	นครราชสีมา	สีคิ้ว	รพ.สต.หนองกก	รพ.สต.	M	6,678
242	นครราชสีมา	สีดา	รพ.สต.หินแห่	รพ.สต.	M	4,052
243	นครราชสีมา	สีดา	รพ.สต.โพนทอง	รพ.สต.	M	3,669
244	นครราชสีมา	สีดา	รพ.สต.โนนกก	รพ.สต.	M	5,068
245	นครราชสีมา	สีดา	รพ.สต.หนองจะบก	รพ.สต.	M	6,371
246	นครราชสีมา	สีดา	รพ.สต.โนนประตู	รพ.สต.	M	4,243
247	นครราชสีมา	สูงเนิน	รพ.สต.เหมือดแอ่	รพ.สต.	M	4,036
248	นครราชสีมา	สูงเนิน	รพ.สต.หินตั้ง	รพ.สต.	M	5,461

ลำดับ	จังหวัด	อำเภอ	ชื่อหน่วยบริการปฐมภูมิ	ลักษณะหน่วยบริการ	ขนาด	ประชากร (คน)
249	นครราชสีมา	สูงเนิน	รพ.สต.บุงชีเหล็ก	รพ.สต.	M	4,443
250	นครราชสีมา	สูงเนิน	รพ.สต.ปลายราง	รพ.สต.	M	3,073
251	นครราชสีมา	สูงเนิน	รพ.สต.มะเกลือใหม่	รพ.สต.	M	4,597
252	นครราชสีมา	สูงเนิน	รพ.สต.นาใหญ่	รพ.สต.	M	6,183
253	นครราชสีมา	สูงเนิน	รพ.สต.กุดจิก	รพ.สต.	M	4,988
254	นครราชสีมา	สูงเนิน	รพ.สต.หนองแวง	รพ.สต.	M	3,474
255	นครราชสีมา	เสิงสาง	รพ.สต.สันติสุข	รพ.สต.	M	4,641
256	นครราชสีมา	เสิงสาง	รพ.สต.โคกน้อย	รพ.สต.	M	7,217
257	นครราชสีมา	เสิงสาง	รพ.สต.สมบัติเจริญ	รพ.สต.	M	5,556
258	นครราชสีมา	เสิงสาง	รพ.สต.ดอนแขวน	รพ.สต.	M	5,532
259	นครราชสีมา	เสิงสาง	รพ.สต.หนองตุม	รพ.สต.	M	5,791
260	นครราชสีมา	หนองบุญมาก	รพ.สต.หัวทำนบ	รพ.สต.	M	5,897
261	นครราชสีมา	หนองบุญมาก	รพ.สต.สารภี	รพ.สต.	M	4,072
262	นครราชสีมา	หนองบุญมาก	รพ.สต.บ้านพระ	รพ.สต.	M	4,829
263	นครราชสีมา	หนองบุญมาก	รพ.สต.ซันตะคร้อ	รพ.สต.	M	6,684
264	นครราชสีมา	หนองบุญมาก	รพ.สต.บุกระโทก	รพ.สต.	M	3,741
265	นครราชสีมา	หนองบุญมาก	รพ.สต.ลุงเขว้า	รพ.สต.	M	4,496
266	นครราชสีมา	หนองบุญมาก	รพ.สต.หนองไม้ไผ่	รพ.สต.	M	3,067
267	นครราชสีมา	หนองบุญมาก	รพ.สต.บ้านใหม่	รพ.สต.	M	4,489
268	นครราชสีมา	หนองบุญมาก	รพ.สต.หนองจางพัฒนา	รพ.สต.	M	4,107
269	นครราชสีมา	ห้วยแถลง	รพ.สต.ทับสวาย	รพ.สต.	M	4,290
270	นครราชสีมา	ห้วยแถลง	รพ.สต.โนนทอง	รพ.สต.	M	3,278
271	นครราชสีมา	ห้วยแถลง	รพ.สต.ท่าลี่	รพ.สต.	M	5,395
272	นครราชสีมา	ห้วยแถลง	รพ.สต.ไผ่นกเขา	รพ.สต.	M	3,866
273	นครราชสีมา	ห้วยแถลง	รพ.สต.หนองสาย	รพ.สต.	M	4,725
274	นครราชสีมา	ห้วยแถลง	รพ.สต.หินดาด	รพ.สต.	M	7,430

ลำดับ	จังหวัด	อำเภอ	ชื่อหน่วยบริการปฐมภูมิ	ลักษณะ หน่วย บริการ	ขนาด	ประชากร (คน)
275	นครราชสีมา	ห้วยแถลง	รพ.สต.หนองม่วงใหญ่	รพ.สต.	M	4,742
276	นครราชสีมา	ห้วยแถลง	รพ.สต.หนองนาพัฒนา	รพ.สต.	M	3,434
277	นครราชสีมา	ห้วยแถลง	รพ.สต.ชำเลือด	รพ.สต.	M	4,226
278	นครราชสีมา	ห้วยแถลง	รพ.สต.ตะโก	รพ.สต.	M	4,289
279	นครราชสีมา	ห้วยแถลง	รพ.สต.หนองแต้	รพ.สต.	M	4,160
280	นครราชสีมา	แก้งสนามนาง	รพ.สต.โนนระเวียง	รพ.สต.	L	11,044
281	นครราชสีมา	คง	รพ.สต.ตาจั่น	รพ.สต.	L	10,874
282	นครราชสีมา	คง	รพ.สต.บ้านปรางค์	รพ.สต.	L	9,176
283	นครราชสีมา	คง	รพ.สต.หนองม่วง	รพ.สต.	L	8,181
284	นครราชสีมา	คง	รพ.สต.ห้วยไทรราษฎร์พัฒนา	รพ.สต.	L	10,282
285	นครราชสีมา	คง	รพ.สต.โนนเต็ง	รพ.สต.	L	10,776
286	นครราชสีมา	คง	รพ.สต.ดอนใหญ่	รพ.สต.	L	8,068
287	นครราชสีมา	จักราช	รพ.สต.หนองบัวตะแบง	รพ.สต.	L	8,276
288	นครราชสีมา	จักราช	รพ.สต.สีสุก	รพ.สต.	L	8,575
289	นครราชสีมา	จักราช	รพ.สต.หนองขาม	รพ.สต.	L	9,950
290	นครราชสีมา	จักราช	รพ.สต.สะกอ	รพ.สต.	L	10,220
291	นครราชสีมา	จักราช	รพ.สต.ดงพลอง	รพ.สต.	L	8,385
292	นครราชสีมา	เฉลิมพระเกียรติ	รพ.สต.นาตาวงษ์	รพ.สต.	L	9,546
293	นครราชสีมา	โชคชัย	รพ.สต.ด่านเกวียน	รพ.สต.	L	9,087
294	นครราชสีมา	ด่านขุนทด	รพ.สต.กุดพิमान	รพ.สต.	L	11,208
295	นครราชสีมา	ด่านขุนทด	รพ.สต.หนองกรด	รพ.สต.	L	11,138
296	นครราชสีมา	ด่านขุนทด	รพ.สต.หนองบัวตะเกียด	รพ.สต.	L	9,871
297	นครราชสีมา	โนนไทย	รพ.สต.โหม่นารี่	รพ.สต.	L	9,541
298	นครราชสีมา	โนนสูง	รพ.สต.บ้านใหม่	รพ.สต.	L	13,794
299	นครราชสีมา	โนนสูง	รพ.สต.ตลาดแค	รพ.สต.	L	11,693
300	นครราชสีมา	โนนสูง	รพ.สต.มะค่า	รพ.สต.	L	10,200



ลำดับ	จังหวัด	อำเภอ	ชื่อหน่วยบริการปฐมภูมิ	ลักษณะ หน่วย บริการ	ขนาด	ประชากร (คน)
301	นครราชสีมา	โนนสูง	รพ.สต.หนองหว่า	รพ.สต.	L	8,682
302	นครราชสีมา	บัวลาย	รพ.สต.บัวลาย	รพ.สต.	L	8,890
303	นครราชสีมา	บัวลาย	รพ.สต.โนนจาน	รพ.สต.	L	8,174
304	นครราชสีมา	บัวใหญ่	รพ.สต.ดงบัง	รพ.สต.	L	8,426
305	นครราชสีมา	ปักธงชัย	รพ.สต.ตะคุ	รพ.สต.	L	8,560
306	นครราชสีมา	ปักธงชัย	รพ.สต.ตะขบ	รพ.สต.	L	12,457
307	นครราชสีมา	ปักธงชัย	รพ.สต.บ้านตู	รพ.สต.	L	18,345
308	นครราชสีมา	ปากช่อง	รพ.สต.หนองมะค่า	รพ.สต.	L	11,535
309	นครราชสีมา	ปากช่อง	รพ.สต.กลางดง	รพ.สต.	L	12,723
310	นครราชสีมา	ปากช่อง	รพ.สต.หนองกะทุ่ม	รพ.สต.	L	8,055
311	นครราชสีมา	ปากช่อง	รพ.สต.เฉลิมพระเกียรติ	รพ.สต.	L	12,482
312	นครราชสีมา	ปากช่อง	รพ.สต.หนองน้ำแดง	รพ.สต.	L	8,214
313	นครราชสีมา	พระทองคำ	รพ.สต.พังเทียม	รพ.สต.	L	9,270
314	นครราชสีมา	พระทองคำ	รพ.สต.ทัพร้าง	รพ.สต.	L	11,446
315	นครราชสีมา	พิมาย	รพ.สต.หนองจิก	รพ.สต.	L	11,329
316	นครราชสีมา	พิมาย	รพ.สต.รังกาใหญ่	รพ.สต.	L	11,967
317	นครราชสีมา	พิมาย	รพ.สต.นิคมรพ.สต.1	รพ.สต.	L	8,269
318	นครราชสีมา	พิมาย	รพ.สต.ดงน้อย	รพ.สต.	L	8,194
319	นครราชสีมา	พิมาย	รพ.สต.ดงใหญ่	รพ.สต.	L	8,881
320	นครราชสีมา	เมือง	รพ.สต.หนองพลวงมะนาว	รพ.สต.	L	15,815
321	นครราชสีมา	เมือง	รพ.สต.หนองปรุ	รพ.สต.	L	10,669
322	นครราชสีมา	เมือง	รพ.สต.โคกสูง	รพ.สต.	L	9,202
323	นครราชสีมา	เมือง	รพ.สต.โตนด	รพ.สต.	L	8,520
324	นครราชสีมา	เมือง	รพ.สต.หลักร้อย	รพ.สต.	L	9,191
325	นครราชสีมา	เมือง	ศพช.โนนฝรั่ง	ศพช.	L	13,787
326	นครราชสีมา	เมือง	รพ.สต.ขนาย	รพ.สต.	L	9,694

ลำดับ	จังหวัด	อำเภอ	ชื่อหน่วยบริการปฐมภูมิ	ลักษณะ หน่วย บริการ	ขนาด	ประชากร (คน)
327	นครราชสีมา	เมือง	รพ.สต.ศิระชะละเลิง	รพ.สต.	L	12,295
328	นครราชสีมา	เมือง	รพ.สต.ระกาย	รพ.สต.	L	10,945
329	นครราชสีมา	เมือง	ศพช.หนองปลิง	ศพช.	L	16,104
330	นครราชสีมา	เมือง	รพ.สต.ยางใหญ่	รพ.สต.	L	15,804
331	นครราชสีมา	เมือง	รพ.สต.โพนสูง	รพ.สต.	L	9,905
332	นครราชสีมา	เมือง	รพ.สต.โคกกรวด	รพ.สต.	L	10,343
333	นครราชสีมา	เมือง	รพ.สต.มะค่า	รพ.สต.	L	9,013
334	นครราชสีมา	เมืองยาง	รพ.สต.กระเบื้องนอก	รพ.สต.	L	8,019
335	นครราชสีมา	ลำทะเมนชัย	รพ.สต.ช่องแมว	รพ.สต.	L	8,150
336	นครราชสีมา	สีคิ้ว	รพ.สต.ใหม่สำโรง	รพ.สต.	L	9,360
337	นครราชสีมา	สีคิ้ว	รพ.สต.คลองตะแบก	รพ.สต.	L	10,325
338	นครราชสีมา	สีคิ้ว	รพ.สต.หนองไผ่	รพ.สต.	L	9,910
339	นครราชสีมา	สีคิ้ว	รพ.สต.หนองน้ำใส	รพ.สต.	L	12,443
340	นครราชสีมา	สีคิ้ว	รพ.สต.คลองไผ่	รพ.สต.	L	7,238
341	นครราชสีมา	สูงเนิน	รพ.สต.มะเกลือเก่า	รพ.สต.	L	8,888
342	นครราชสีมา	เสิงสาง	รพ.สต.โคกไม้ตาย	รพ.สต.	L	8,265
343	นครราชสีมา	เสิงสาง	รพ.สต.กุดโบสถ์	รพ.สต.	L	9,227
344	นครราชสีมา	เสิงสาง	รพ.สต.ราษฎร์พัฒนา	รพ.สต.	L	8,248
345	นครราชสีมา	หนองบุญมาก	รพ.สต.หนองหัวแรด	รพ.สต.	L	10,484
346	นครราชสีมา	หนองบุญมาก	รพ.สต.หนองตะไก่อ	รพ.สต.	L	9,216
347	นครราชสีมา	ห้วยแถลง	รพ.สต.หลุ่งประดู่	รพ.สต.	L	10,155
348	ชัยภูมิ	เมืองชัยภูมิ	รพ.สต.หนองหลอด	รพ.สต.	S	2,151
349	ชัยภูมิ	บ้านเขว้า	รพ.สต.แก้งยาว	รพ.สต.	S	2,676
350	ชัยภูมิ	บ้านเขว้า	รพ.สต.ยางนาดี	รพ.สต.	S	1,800
351	ชัยภูมิ	บ้านเขว้า	รพ.สต.กุดยาง	รพ.สต.	S	2,608
352	ชัยภูมิ	บ้านเขว้า	รพ.สต.วังกำแพง	รพ.สต.	S	2,108

ลำดับ	จังหวัด	อำเภอ	ชื่อหน่วยบริการปฐมภูมิ	ลักษณะ หน่วย บริการ	ขนาด	ประชากร (คน)
353	ชัยภูมิ	เกษตรสมบูรณ์	รพ.สต.แก้งตาไต	รพ.สต.	S	2,971
354	ชัยภูมิ	จัตุรัส	รพ.สต.สระสีเหลี่ยม	รพ.สต.	S	2,675
355	ชัยภูมิ	บำเหน็จณรงค์	รพ.สต.บ้านกุดแคน	รพ.สต.	S	663
356	ชัยภูมิ	บำเหน็จณรงค์	รพ.สต.หนองอีหล่อ	รพ.สต.	S	997
357	ชัยภูมิ	บำเหน็จณรงค์	รพ.สต.บ้านปากจาบ	รพ.สต.	S	2,499
358	ชัยภูมิ	บำเหน็จณรงค์	รพ.สต.บ้านตาล	รพ.สต.	S	2,807
359	ชัยภูมิ	บำเหน็จณรงค์	รพ.สต.บ้านเขาดิน	รพ.สต.	S	1,908
360	ชัยภูมิ	บำเหน็จณรงค์	รพ.สต.หนองสองห้อง	รพ.สต.	S	2,819
361	ชัยภูมิ	เทพสถิต	รพ.สต.ช่องสำราญ .	รพ.สต.	S	2,226
362	ชัยภูมิ	เทพสถิต	รพ.สต.โนนสำราญ	รพ.สต.	S	2,644
363	ชัยภูมิ	บ้านแท่น	รพ.สต.หลุบค่าย	รพ.สต.	S	2,979
364	ชัยภูมิ	บ้านแท่น	รพ.สต.เก่าย่าดี	รพ.สต.	S	1,781
365	ชัยภูมิ	คอนสาร	รพ.สต.หนองหญ้าไก่อ	รพ.สต.	S	2,714
366	ชัยภูมิ	แก้งคร้อ	รพ.สต.เข็มป่าหม้อ	รพ.สต.	S	2,791
367	ชัยภูมิ	แก้งคร้อ	รพ.สต.หนองแก	รพ.สต.	S	2,519
368	ชัยภูมิ	ภักดีชุมพล	รพ.สต.หนองตะเคียน	รพ.สต.	S	2,890
369	ชัยภูมิ	ภักดีชุมพล	รพ.สต.คลองจันทลา	รพ.สต.	S	2,423
370	ชัยภูมิ	เนินสง่า	รพ.สต.โกรกกุลา	รพ.สต.	S	2,127
371	ชัยภูมิ	เนินสง่า	รพ.สต.ขี้เหล็ก	รพ.สต.	S	2,466
372	ชัยภูมิ	ซับใหญ่	รพ.สต.บุญนวน	รพ.สต.	S	2,552
373	ชัยภูมิ	เมืองชัยภูมิ	รพ.สต.บึงคล้า	รพ.สต.	M	7,025
374	ชัยภูมิ	เมืองชัยภูมิ	รพ.สต.นาเสียว	รพ.สต.	M	6,663
375	ชัยภูมิ	เมืองชัยภูมิ	รพ.สต.ลาดใหญ่	รพ.สต.	M	6,396
376	ชัยภูมิ	เมืองชัยภูมิ	รพ.สต.บ้านโนน	รพ.สต.	M	6,329
377	ชัยภูมิ	เมืองชัยภูมิ	รพ.สต.หนองไผ่	รพ.สต.	M	6,102
378	ชัยภูมิ	เมืองชัยภูมิ	รพ.สต.ซีลอง	รพ.สต.	M	5,108

ลำดับ	จังหวัด	อำเภอ	ชื่อหน่วยบริการปฐมภูมิ	ลักษณะ หน่วย บริการ	ขนาด	ประชากร (คน)
379	ชัยภูมิ	เมืองชัยภูมิ	รพ.สต.หนองบัวขาว	รพ.สต.	M	4,785
380	ชัยภูมิ	เมืองชัยภูมิ	รพ.สต.กุดตุ้ม	รพ.สต.	M	6,072
381	ชัยภูมิ	เมืองชัยภูมิ	รพ.สต.หนองคอนไทย	รพ.สต.	M	4,299
382	ชัยภูมิ	เมืองชัยภูมิ	รพ.สต.ห้วยต้อน	รพ.สต.	M	6,473
383	ชัยภูมิ	เมืองชัยภูมิ	รพ.สต.สามพันตา	รพ.สต.	M	3,597
384	ชัยภูมิ	เมืองชัยภูมิ	รพ.สต.ซับสีทอง	รพ.สต.	M	5,538
385	ชัยภูมิ	เมืองชัยภูมิ	รพ.สต.ท่าหินโงม	รพ.สต.	M	5,437
386	ชัยภูมิ	เมืองชัยภูมิ	รพ.สต.บ้านโคกสูง	รพ.สต.	M	4,257
387	ชัยภูมิ	เมืองชัยภูมิ	รพ.สต.หนองนาแซง	รพ.สต.	M	7,432
388	ชัยภูมิ	เมืองชัยภูมิ	รพ.สต.บ้านเล่า	รพ.สต.	M	7,921
389	ชัยภูมิ	เมืองชัยภูมิ	รพ.สต.โพนทอง	รพ.สต.	M	7,951
390	ชัยภูมิ	เมืองชัยภูมิ	รพ.สต.ห้วยบงเหนือ	รพ.สต.	M	7,363
391	ชัยภูมิ	บ้านเขว้า	รพ.สต.หลุบโพธิ์	รพ.สต.	M	4,860
392	ชัยภูมิ	บ้านเขว้า	รพ.สต.กุดहुลิ่ง	รพ.สต.	M	3,410
393	ชัยภูมิ	บ้านเขว้า	รพ.สต.โนนน้อย	รพ.สต.	M	4,669
394	ชัยภูมิ	บ้านเขว้า	รพ.สต.ป่าไม้แดง	รพ.สต.	M	3,263
395	ชัยภูมิ	บ้านเขว้า	รพ.สต.คลองไผ่งาม	รพ.สต.	M	3,286
396	ชัยภูมิ	บ้านเขว้า	รพ.สต.ห้วยน้ำคำ	รพ.สต.	M	3,520
397	ชัยภูมิ	คอนสวรรค์	รพ.สต.คอนสวรรค์	รพ.สต.	M	4,219
398	ชัยภูมิ	คอนสวรรค์	รพ.สต.บ้านโสก	รพ.สต.	M	5,450
399	ชัยภูมิ	คอนสวรรค์	รพ.สต.ช่องสามหมอ	รพ.สต.	M	3,800
400	ชัยภูมิ	คอนสวรรค์	รพ.สต.นาฮี	รพ.สต.	M	5,408
401	ชัยภูมิ	คอนสวรรค์	รพ.สต.ห้วยไร่	รพ.สต.	M	5,596
402	ชัยภูมิ	คอนสวรรค์	รพ.สต.โคกมั่งงอย	รพ.สต.	M	4,776
403	ชัยภูมิ	คอนสวรรค์	รพ.สต.บ้านฝาย	รพ.สต.	M	5,915
404	ชัยภูมิ	คอนสวรรค์	รพ.สต.ยางหวาย	รพ.สต.	M	4,953

ลำดับ	จังหวัด	อำเภอ	ชื่อหน่วยบริการปฐมภูมิ	ลักษณะ หน่วย บริการ	ขนาด	ประชากร (คน)
405	ชัยภูมิ	คอนสวรรค์	รพ.สต.โนนสะอาด	รพ.สต.	M	4,538
406	ชัยภูมิ	เกษตรสมบูรณ์	รพ.สต.บ้านบัว	รพ.สต.	M	4,610
407	ชัยภูมิ	เกษตรสมบูรณ์	รพ.สต.หนองแดง	รพ.สต.	M	4,303
408	ชัยภูมิ	เกษตรสมบูรณ์	รพ.สต.หนองบัวน้อย	รพ.สต.	M	6,569
409	ชัยภูมิ	เกษตรสมบูรณ์	รพ.สต.ตำบลหนองข่า	รพ.สต.	M	3,774
410	ชัยภูมิ	เกษตรสมบูรณ์	รพ.สต.โนนเขวา	รพ.สต.	M	4,129
411	ชัยภูมิ	เกษตรสมบูรณ์	รพ.สต.สระโพนทอง	รพ.สต.	M	3,990
412	ชัยภูมิ	เกษตรสมบูรณ์	รพ.สต.สัมภ	รพ.สต.	M	4,004
413	ชัยภูมิ	เกษตรสมบูรณ์	รพ.สต.กุดเลาะ	รพ.สต.	M	2,860
414	ชัยภูมิ	เกษตรสมบูรณ์	รพ.สต.ขามป้อม	รพ.สต.	M	4,202
415	ชัยภูมิ	เกษตรสมบูรณ์	รพ.สต.หนองโพนงาม	รพ.สต.	M	4,747
416	ชัยภูมิ	เกษตรสมบูรณ์	รพ.สต.สารจอดเก่า	รพ.สต.	M	7,425
417	ชัยภูมิ	หนองบัวแดง	รพ.สต.โนนเหมา	รพ.สต.	M	7,538
418	ชัยภูมิ	หนองบัวแดง	รพ.สต.หนองแวง	รพ.สต.	M	7,744
419	ชัยภูมิ	หนองบัวแดง	รพ.สต.นาเจริญ	รพ.สต.	M	7,328
420	ชัยภูมิ	หนองบัวแดง	รพ.สต.ห้วยกนก	รพ.สต.	M	7,149
421	ชัยภูมิ	หนองบัวแดง	รพ.สต.บ้านโหล่น	รพ.สต.	M	6,298
422	ชัยภูมิ	หนองบัวแดง	รพ.สต.ถ้ำวัวแดง	รพ.สต.	M	5,632
423	ชัยภูมิ	หนองบัวแดง	รพ.สต.โนนศรีสง่า	รพ.สต.	M	4,904
424	ชัยภูมิ	หนองบัวแดง	รพ.สต.โนนสะอาด	รพ.สต.	M	4,224
425	ชัยภูมิ	หนองบัวแดง	รพ.สต.หัวนาคำ	รพ.สต.	M	4,310
426	ชัยภูมิ	หนองบัวแดง	รพ.สต.หนองพวง	รพ.สต.	M	3,893
427	ชัยภูมิ	หนองบัวแดง	รพ.สต.ห้วยหัน	รพ.สต.	M	3,639
428	ชัยภูมิ	จัตุรัส	รพ.สต.โนนทอง	รพ.สต.	M	4,040
429	ชัยภูมิ	จัตุรัส	รพ.สต.สัมปอ	รพ.สต.	M	7,852
430	ชัยภูมิ	จัตุรัส	รพ.สต.หนองบัวโคก	รพ.สต.	M	6,893

ลำดับ	จังหวัด	อำเภอ	ชื่อหน่วยบริการปฐมภูมิ	ลักษณะ หน่วย บริการ	ขนาด	ประชากร (คน)
431	ชัยภูมิ	จัตุรัส	รพ.สต.ละหาน	รพ.สต.	M	7,771
432	ชัยภูมิ	จัตุรัส	รพ.สต.โนนจาน	รพ.สต.	M	6,164
433	ชัยภูมิ	จัตุรัส	รพ.สต.หนองโดน	รพ.สต.	M	5,735
434	ชัยภูมิ	จัตุรัส	รพ.สต.บ้านขาม	รพ.สต.	M	4,299
435	ชัยภูมิ	จัตุรัส	รพ.สต.ชีวิสุทโธ	รพ.สต.	M	4,620
436	ชัยภูมิ	บำเหน็จณรงค์	รพ.สต.จอมแก้ว	รพ.สต.	M	3,003
437	ชัยภูมิ	บำเหน็จณรงค์	รพ.สต.โคกเรียงรัมย์	รพ.สต.	M	5,106
438	ชัยภูมิ	บำเหน็จณรงค์	รพ.สต.บ้านโคกเพชร	รพ.สต.	M	3,211
439	ชัยภูมิ	บำเหน็จณรงค์	รพ.สต.หัวทะเล	รพ.สต.	M	4,691
440	ชัยภูมิ	เทพสถิต	รพ.สต.ห้วยหินฝน	รพ.สต.	M	4,094
441	ชัยภูมิ	เทพสถิต	รพ.สต.ห้วยยายจิว	รพ.สต.	M	7,794
442	ชัยภูมิ	เทพสถิต	รพ.สต.โคกรัง	รพ.สต.	M	6,127
443	ชัยภูมิ	เทพสถิต	รพ.สต.บ้านไร่	รพ.สต.	M	3,903
444	ชัยภูมิ	เทพสถิต	รพ.สต.วังใหม่พัฒนา	รพ.สต.	M	4,995
445	ชัยภูมิ	เทพสถิต	รพ.สต.โป่งนก	รพ.สต.	M	6,317
446	ชัยภูมิ	เทพสถิต	รพ.สต.ซับมงคล	รพ.สต.	M	5,078
447	ชัยภูมิ	หนองบัวระเหว	รพ.สต.ตะลอมไผ่	รพ.สต.	M	3,589
448	ชัยภูมิ	หนองบัวระเหว	รพ.สต.ห้วยแย้	รพ.สต.	M	5,876
449	ชัยภูมิ	หนองบัวระเหว	รพ.สต.โสกปลาตุก	รพ.สต.	M	4,085
450	ชัยภูมิ	หนองบัวระเหว	รพ.สต.โคกสะอาด	รพ.สต.	M	3,247
451	ชัยภูมิ	หนองบัวระเหว	รพ.สต.ท่าโป่ง	รพ.สต.	M	4,035
452	ชัยภูมิ	ภูเขียว	รพ.สต.กวางโจน	รพ.สต.	M	5,092
453	ชัยภูมิ	ภูเขียว	รพ.สต.บ้านบัวพักเกวียน	รพ.สต.	M	6,365
454	ชัยภูมิ	ภูเขียว	รพ.สต.บ้านหนองบัวพรม	รพ.สต.	M	5,086
455	ชัยภูมิ	ภูเขียว	รพ.สต.มูลกระบือ	รพ.สต.	M	5,530
456	ชัยภูมิ	ภูเขียว	รพ.สต.หนองแสง	รพ.สต.	M	5,514

ลำดับ	จังหวัด	อำเภอ	ชื่อหน่วยบริการปฐมภูมิ	ลักษณะ หน่วย บริการ	ขนาด	ประชากร (คน)
457	ชัยภูมิ	ภูเขียว	รพ.สต.กุดยม	รพ.สต.	M	5,475
458	ชัยภูมิ	ภูเขียว	รพ.สต.บ้านดอน	รพ.สต.	M	6,581
459	ชัยภูมิ	ภูเขียว	รพ.สต.ภูดิน	รพ.สต.	M	5,818
460	ชัยภูมิ	ภูเขียว	รพ.สต.กุดจอก	รพ.สต.	M	3,681
461	ชัยภูมิ	ภูเขียว	รพ.สต.แดงสว่าง	รพ.สต.	M	6,282
462	ชัยภูมิ	ภูเขียว	รพ.สต.โนนเสลา	รพ.สต.	M	5,780
463	ชัยภูมิ	บ้านแท่น	รพ.สต.บ้านเต่า	รพ.สต.	M	5,613
464	ชัยภูมิ	บ้านแท่น	รพ.สต.ดอนขิงแดง	รพ.สต.	M	3,832
465	ชัยภูมิ	บ้านแท่น	รพ.สต.สระพัง	รพ.สต.	M	5,571
466	ชัยภูมิ	บ้านแท่น	รพ.สต.หนองคู	รพ.สต.	M	6,949
467	ชัยภูมิ	คอนสาร	รพ.สต.ดงบัง	รพ.สต.	M	5,467
468	ชัยภูมิ	คอนสาร	รพ.สต.โนนคุณ	รพ.สต.	M	7,755
469	ชัยภูมิ	คอนสาร	รพ.สต.ดงกลาง	รพ.สต.	M	6,329
470	ชัยภูมิ	คอนสาร	รพ.สต.ทุ่งลุยลาย	รพ.สต.	M	3,746
471	ชัยภูมิ	คอนสาร	รพ.สต.ผาเปียด	รพ.สต.	M	5,532
472	ชัยภูมิ	คอนสาร	รพ.สต.ทุ่งพระ	รพ.สต.	M	5,578
473	ชัยภูมิ	คอนสาร	รพ.สต.ทุ่งนาเลา	รพ.สต.	M	6,770
474	ชัยภูมิ	แก้งคร้อ	รพ.สต.ท่ามะไฟหวาน	รพ.สต.	M	6,424
475	ชัยภูมิ	แก้งคร้อ	รพ.สต.หนองพืพวน	รพ.สต.	M	3,229
476	ชัยภูมิ	แก้งคร้อ	รพ.สต.โนนจิว	รพ.สต.	M	4,098
477	ชัยภูมิ	แก้งคร้อ	รพ.สต.หนองตานา	รพ.สต.	M	4,303
478	ชัยภูมิ	แก้งคร้อ	รพ.สต.บ้านแก้ง	รพ.สต.	M	5,928
479	ชัยภูมิ	แก้งคร้อ	รพ.สต.ชำมุลนาค	รพ.สต.	M	5,742
480	ชัยภูมิ	แก้งคร้อ	รพ.สต.หลุบคา	รพ.สต.	M	5,242
481	ชัยภูมิ	แก้งคร้อ	รพ.สต.หนองศาลา	รพ.สต.	M	3,872
482	ชัยภูมิ	ภักดีชุมพล	รพ.สต.ลาดชุมพล	รพ.สต.	M	4,582

ลำดับ	จังหวัด	อำเภอ	ชื่อหน่วยบริการปฐมภูมิ	ลักษณะหน่วยบริการ	ขนาด	ประชากร (คน)
483	ชัยภูมิ	ภักดีชุมพล	รพ.สต.ถ้ำแก้ว	รพ.สต.	M	6,425
484	ชัยภูมิ	ภักดีชุมพล	รพ.สต.นาระยะ	รพ.สต.	M	4,040
485	ชัยภูมิ	ภักดีชุมพล	รพ.สต.บ้านเจียง	รพ.สต.	M	4,547
486	ชัยภูมิ	เนินสง่า	รพ.สต.หนองฉิม	รพ.สต.	M	5,107
487	ชัยภูมิ	เนินสง่า	รพ.สต.รังงาม	รพ.สต.	M	4,311
488	ชัยภูมิ	เนินสง่า	รพ.สต.ตาเนิน	รพ.สต.	M	4,885
489	ชัยภูมิ	เนินสง่า	รพ.สต.กะฮาด	รพ.สต.	M	3,060
490	ชัยภูมิ	ซับใหญ่	รพ.สต.ท่ากูป	รพ.สต.	M	4,377
491	ชัยภูมิ	ซับใหญ่	รพ.สต.ตะโกทอง	รพ.สต.	M	3,318
492	ชัยภูมิ	เมืองชัยภูมิ	รพ.สต.บ้านค่าย	รพ.สต.	L	12,098
493	ชัยภูมิ	เมืองชัยภูมิ	รพ.สต.นาฝาย	รพ.สต.	L	11,292
494	ชัยภูมิ	เกษตรสมบูรณ์	รพ.สต.บ้านหัน	รพ.สต.	L	12,884
495	ชัยภูมิ	เกษตรสมบูรณ์	รพ.สต.บ้านเตือ	รพ.สต.	L	8,193
496	ชัยภูมิ	เกษตรสมบูรณ์	รพ.สต.บ้านเป่า	รพ.สต.	L	10,197
497	ชัยภูมิ	เกษตรสมบูรณ์	รพ.สต.โนนกกอก	รพ.สต.	L	9,922
498	ชัยภูมิ	หนองบัวแดง	รพ.สต.กุดชุมแสง	รพ.สต.	L	10,119
499	ชัยภูมิ	หนองบัวแดง	รพ.สต.เหมือดแอ่	รพ.สต.	L	8,553
500	ชัยภูมิ	จัตุรัส	รพ.สต.หนองบัวบาน	รพ.สต.	L	8,890
501	ชัยภูมิ	จัตุรัส	รพ.สต.กุดน้ำใส	รพ.สต.	L	8,001
502	ชัยภูมิ	บำเหน็จณรงค์	รพ.สต.บ้านขวน	รพ.สต.	L	9,544
503	ชัยภูมิ	เทพสถิต	รพ.สต.นาयाงกลัก	รพ.สต.	L	9,215
504	ชัยภูมิ	หนองบัวระเหว	รพ.สต.วังตะเฒ่า	รพ.สต.	L	9,555
505	ชัยภูมิ	ภูเขียว	รพ.สต.บ้านลาด	รพ.สต.	L	8,870
506	ชัยภูมิ	ภูเขียว	รพ.สต.บ้านเพชร	รพ.สต.	L	9,104
507	ชัยภูมิ	ภูเขียว	รพ.สต.โอล์	รพ.สต.	L	9,805
508	ชัยภูมิ	ภูเขียว	รพ.สต.บ้านธาตุ	รพ.สต.	L	13,235



ลำดับ	จังหวัด	อำเภอ	ชื่อหน่วยบริการปฐมภูมิ	ลักษณะ หน่วย บริการ	ขนาด	ประชากร (คน)
509	ชัยภูมิ	บ้านแท่น	รพ.สต.สามสวน	รพ.สต.	L	8,041
510	ชัยภูมิ	คอนสาร	รพ.สต.ห้วยยาง	รพ.สต.	L	10,314
511	ชัยภูมิ	แก้งคร้อ	รพ.สต.โคกกุง	รพ.สต.	L	9,115
512	ชัยภูมิ	แก้งคร้อ	รพ.สต.นาหนองทุ่ม	รพ.สต.	L	11,716
513	ชัยภูมิ	แก้งคร้อ	รพ.สต.นาแก	รพ.สต.	L	10,272
514	ชัยภูมิ	แก้งคร้อ	รพ.สต.หนองสังข์	รพ.สต.	L	8,695
515	บุรีรัมย์	กระสัง	รพ.สต.บ้านสวายสอ	รพ.สต.	S	2,697
516	บุรีรัมย์	นางรอง	รพ.สต.บ้านหนองตาไก้	รพ.สต.	S	2,884
517	บุรีรัมย์	นางรอง	รพ.สต.บ้านโคกศรีพัฒนา	รพ.สต.	S	2,996
518	บุรีรัมย์	ละหานทราย	รพ.สต.บ้านสันติสุข	รพ.สต.	S	2,315
519	บุรีรัมย์	ละหานทราย	รพ.สต.บ้านหนองกรด	รพ.สต.	S	2,398
520	บุรีรัมย์	ละหานทราย	รพ.สต.บ้านราษฎร์รักแดน	รพ.สต.	S	2,167
521	บุรีรัมย์	ละหานทราย	รพ.สต.บ้านศรีทายาท	รพ.สต.	S	2,446
522	บุรีรัมย์	ละหานทราย	รพ.สต.บ้านหนองตาเขาวัว	รพ.สต.	S	1,921
523	บุรีรัมย์	ละหานทราย	รพ.สต.บ้านหนองหว่า	รพ.สต.	S	2,031
524	บุรีรัมย์	ละหานทราย	รพ.สต.บ้านหนองหมี	รพ.สต.	S	2,029
525	บุรีรัมย์	ละหานทราย	รพ.สต.บ้านหนองไก่อ	รพ.สต.	S	2,087
526	บุรีรัมย์	บ้านกรวด	รพ.สต.บ้านสายโท 12 ใต้	รพ.สต.	S	2,565
527	บุรีรัมย์	บ้านกรวด	รพ.สต.บ้านสายตรี 4 ใต้	รพ.สต.	S	2,390
528	บุรีรัมย์	บ้านกรวด	สสช.บ้านสายตรี 16	สสช.	S	1,075
529	บุรีรัมย์	พุทไธสง	รพ.สต.บ้านม่วงใต้	รพ.สต.	S	2,935
530	บุรีรัมย์	ปะคำ	รพ.สต.บ้านโคกสง่า	รพ.สต.	S	2,757
531	บุรีรัมย์	นาโพธิ์	รพ.สต.บ้านหัวช้าง	รพ.สต.	S	2,925
532	บุรีรัมย์	นาโพธิ์	รพ.สต.บ้านนาเหล็ก	รพ.สต.	S	2,480
533	บุรีรัมย์	พลับพลาชัย	รพ.สต.บ้านโคกเจริญ	รพ.สต.	S	2,441
534	บุรีรัมย์	ห้วยราช	รพ.สต.บ้านตะโก	รพ.สต.	S	2,101

ลำดับ	จังหวัด	อำเภอ	ชื่อหน่วยบริการปฐมภูมิ	ลักษณะ หน่วย บริการ	ขนาด	ประชากร (คน)
535	บุรีรัมย์	ห้วยราช	รพ.สต.บ้านเกตู้ใต้	รพ.สต.	S	1,849
536	บุรีรัมย์	โนนดินแดง	รพ.สต.บ้านซับคณิง	รพ.สต.	S	1,742
537	บุรีรัมย์	โนนดินแดง	รพ.สต.บ้านหนองเสม็ด	รพ.สต.	S	1,191
538	บุรีรัมย์	โนนดินแดง	รพ.สต.โนนดินแดง	รพ.สต.	S	1,564
539	บุรีรัมย์	เฉลิมพระเกียรติ	รพ.สต.บ้านบุตาพลวง	รพ.สต.	S	1,195
540	บุรีรัมย์	แคนดง	รพ.สต.บ้านหนองการะโก	รพ.สต.	S	2,759
541	บุรีรัมย์	เมือง	รพ.สต.บ้านโคกตาล	รพ.สต.	M	4,424
542	บุรีรัมย์	เมือง	รพ.สต.บ้านสะแกชำ	รพ.สต.	M	5,337
543	บุรีรัมย์	เมือง	รพ.สต.บ้านปริงเปน	รพ.สต.	M	6,286
544	บุรีรัมย์	เมือง	ศสช.บ้านโคกหัวช้าง	ศสช.	M	7,707
545	บุรีรัมย์	เมือง	รพ.สต.บ้านกระสัง	รพ.สต.	M	6,861
546	บุรีรัมย์	เมือง	รพ.สต.บ้านเมืองฝาง(เฉลิมฯ)	รพ.สต.	M	7,353
547	บุรีรัมย์	เมือง	รพ.สต.บ้านหนองเกียบ	รพ.สต.	M	5,522
548	บุรีรัมย์	เมือง	รพ.สต.บ้านตลาดชัย	รพ.สต.	M	6,925
549	บุรีรัมย์	เมือง	รพ.สต.บ้านบุลาว	รพ.สต.	M	7,090
550	บุรีรัมย์	เมือง	รพ.สต.บ้านปึกผาย	รพ.สต.	M	5,028
551	บุรีรัมย์	เมือง	รพ.สต.บ้านหนองตาด	รพ.สต.	M	5,466
552	บุรีรัมย์	เมือง	รพ.สต.บ้านพะไล	รพ.สต.	M	5,649
553	บุรีรัมย์	เมือง	รพ.สต.บ้านสวายสอ	รพ.สต.	M	6,279
554	บุรีรัมย์	เมือง	รพ.สต.บ้านกัณฑ์	รพ.สต.	M	6,655
555	บุรีรัมย์	เมือง	รพ.สต.บ้านแก่นเจริญ	รพ.สต.	M	6,770
556	บุรีรัมย์	บ้านด่าน	รพ.สต.บ้านหนองนา	รพ.สต.	M	4,216
557	บุรีรัมย์	บ้านด่าน	รพ.สต.บ้านดงกะทิง	รพ.สต.	M	3,705
558	บุรีรัมย์	บ้านด่าน	รพ.สต.บ้านปลัดปู่ก	รพ.สต.	M	4,164
559	บุรีรัมย์	บ้านด่าน	รพ.สต.บ้านมะขามป้อม	รพ.สต.	M	4,227
560	บุรีรัมย์	บ้านด่าน	รพ.สต.บ้านปราสาท	รพ.สต.	M	4,210

ลำดับ	จังหวัด	อำเภอ	ชื่อหน่วยบริการปฐมภูมิ	ลักษณะ หน่วย บริการ	ขนาด	ประชากร (คน)
561	บุรีรัมย์	คูเมือง	รพ.สต.โนนเจริญ	รพ.สต.	M	5,276
562	บุรีรัมย์	คูเมือง	รพ.สต.โคกก่อง	รพ.สต.	M	4,331
563	บุรีรัมย์	คูเมือง	รพ.สต.โนนมาลัย	รพ.สต.	M	5,043
564	บุรีรัมย์	คูเมือง	รพ.สต.หินเหล็กไฟ	รพ.สต.	M	6,325
565	บุรีรัมย์	คูเมือง	รพ.สต.โนนยานาง	รพ.สต.	M	4,585
566	บุรีรัมย์	คูเมือง	รพ.สต.บ้านแพ	รพ.สต.	M	5,685
567	บุรีรัมย์	คูเมือง	รพ.สต.บ้านหนองฮาง	รพ.สต.	M	5,077
568	บุรีรัมย์	คูเมือง	รพ.สต.บ้านถาวร	รพ.สต.	M	5,310
569	บุรีรัมย์	คูเมือง	รพ.สต.บ้านหลักเมือง	รพ.สต.	M	5,385
570	บุรีรัมย์	คูเมือง	รพ.สต.บ้านกรูด	รพ.สต.	M	6,426
571	บุรีรัมย์	กระสัง	รพ.สต.บ้านสูงเนิน	รพ.สต.	M	4,455
572	บุรีรัมย์	กระสัง	รพ.สต.บ้านจอม	รพ.สต.	M	4,492
573	บุรีรัมย์	กระสัง	รพ.สต.บ้านก้านเหลือง	รพ.สต.	M	3,157
574	บุรีรัมย์	กระสัง	รพ.สต.บ้านไม้แดง	รพ.สต.	M	3,361
575	บุรีรัมย์	กระสัง	รพ.สต.บ้านหนองพลวง	รพ.สต.	M	5,195
576	บุรีรัมย์	กระสัง	รพ.สต.บ้านลำดวน	รพ.สต.	M	5,960
577	บุรีรัมย์	กระสัง	รพ.สต.บ้านเมืองไผ่	รพ.สต.	M	4,288
578	บุรีรัมย์	กระสัง	รพ.สต.บ้านสวนใหม่	รพ.สต.	M	3,267
579	บุรีรัมย์	กระสัง	รพ.สต.บ้านหว่าไต้	รพ.สต.	M	5,237
580	บุรีรัมย์	กระสัง	รพ.สต.บ้านหนองเต็ง	รพ.สต.	M	6,640
581	บุรีรัมย์	กระสัง	รพ.สต.บ้านห้วยสำราญ	รพ.สต.	M	6,856
582	บุรีรัมย์	กระสัง	รพ.สต.บ้านสองชั้น	รพ.สต.	M	7,230
583	บุรีรัมย์	กระสัง	รพ.สต.บ้านศรีภูมิ	รพ.สต.	M	4,397
584	บุรีรัมย์	กระสัง	รพ.สต.บ้านตะครองใต้	รพ.สต.	M	5,974
585	บุรีรัมย์	นางรอง	รพ.สต.บ้านหนองยาง	รพ.สต.	M	4,430
586	บุรีรัมย์	นางรอง	รพ.สต.บ้านหนองทองลิ้ม	รพ.สต.	M	3,212

ลำดับ	จังหวัด	อำเภอ	ชื่อหน่วยบริการปฐมภูมิ	ลักษณะหน่วยบริการ	ขนาด	ประชากร (คน)
587	บุรีรัมย์	นางรอง	รพ.สต.บ้านโคกยาง	รพ.สต.	M	6,749
588	บุรีรัมย์	นางรอง	รพ.สต.บ้านหนองยาง	รพ.สต.	M	3,938
589	บุรีรัมย์	นางรอง	รพ.สต.บ้านทุ่งโพธิ์	รพ.สต.	M	5,229
590	บุรีรัมย์	นางรอง	รพ.สต.บ้านจอมปราสาท	รพ.สต.	M	3,421
591	บุรีรัมย์	นางรอง	รพ.สต.บ้านโคกแร่	รพ.สต.	M	5,379
592	บุรีรัมย์	นางรอง	รพ.สต.บ้านหนองกก	รพ.สต.	M	5,856
593	บุรีรัมย์	นางรอง	รพ.สต.บ้านหนองโคลน	รพ.สต.	M	5,337
594	บุรีรัมย์	นางรอง	รพ.สต.บ้านก้านเหลือง	รพ.สต.	M	4,449
595	บุรีรัมย์	นางรอง	รพ.สต.บ้านหนองไทร	รพ.สต.	M	6,288
596	บุรีรัมย์	นางรอง	รพ.สต.บ้านชุมแสง	รพ.สต.	M	3,051
597	บุรีรัมย์	นางรอง	รพ.สต.บ้านหัวถนน	รพ.สต.	M	4,517
598	บุรีรัมย์	นางรอง	รพ.สต.บ้านโคกตะโก	รพ.สต.	M	5,197
599	บุรีรัมย์	นางรอง	รพ.สต.บ้านผักหวาน	รพ.สต.	M	4,936
600	บุรีรัมย์	หนองกี่	รพ.สต.บ้านโคกสว่าง	รพ.สต.	M	5,505
601	บุรีรัมย์	หนองกี่	รพ.สต.บ้านโคกอุดม	รพ.สต.	M	3,103
602	บุรีรัมย์	หนองกี่	รพ.สต.บ้านดอนอะราง	รพ.สต.	M	7,192
603	บุรีรัมย์	หนองกี่	รพ.สต.บ้านหนองไผ่	รพ.สต.	M	4,979
604	บุรีรัมย์	หนองกี่	รพ.สต.บ้านเขี้ยวปราสาท	รพ.สต.	M	5,866
605	บุรีรัมย์	หนองกี่	รพ.สต.บ้านบุกระสัง	รพ.สต.	M	6,038
606	บุรีรัมย์	หนองกี่	รพ.สต.บ้านหนองกี่	รพ.สต.	M	5,290
607	บุรีรัมย์	หนองกี่	รพ.สต.บ้านคูขาด	รพ.สต.	M	6,488
608	บุรีรัมย์	หนองกี่	รพ.สต.บ้านลุงขี้หนู	รพ.สต.	M	4,357
609	บุรีรัมย์	หนองกี่	รพ.สต.บ้านขามใหญ่	รพ.สต.	M	4,477
610	บุรีรัมย์	หนองกี่	รพ.สต.บ้านสระขุด	รพ.สต.	M	3,129
611	บุรีรัมย์	ละหานทราย	รพ.สต.บ้านโคกกว่าน	รพ.สต.	M	4,623
612	บุรีรัมย์	ละหานทราย	รพ.สต.บ้านโคกใหม่	รพ.สต.	M	5,781

ลำดับ	จังหวัด	อำเภอ	ชื่อหน่วยบริการปฐมภูมิ	ลักษณะ หน่วย บริการ	ขนาด	ประชากร (คน)
613	บุรีรัมย์	ละหานทราย	รพ.สต.บ้านยางโป่งสะเดา	รพ.สต.	M	4,643
614	บุรีรัมย์	ละหานทราย	รพ.สต.บ้านโคกสะอาด	รพ.สต.	M	5,734
615	บุรีรัมย์	ละหานทราย	รพ.สต.บ้านหนองแวง	รพ.สต.	M	5,923
616	บุรีรัมย์	ละหานทราย	รพ.สต.บ้านโคกไม้แดง	รพ.สต.	M	4,516
617	บุรีรัมย์	ประโคนชัย	รพ.สต.บ้านโคกย่าง	รพ.สต.	M	4,270
618	บุรีรัมย์	ประโคนชัย	รพ.สต.บ้านโคกมะขาม	รพ.สต.	M	4,169
619	บุรีรัมย์	ประโคนชัย	รพ.สต.บ้านหนองบอน	รพ.สต.	M	7,538
620	บุรีรัมย์	ประโคนชัย	รพ.สต.บ้านโคกเมือง	รพ.สต.	M	6,105
621	บุรีรัมย์	ประโคนชัย	รพ.สต.บ้านโนนสว่าง	รพ.สต.	M	6,064
622	บุรีรัมย์	ประโคนชัย	รพ.สต.บ้านจรเข้มาก	รพ.สต.	M	5,173
623	บุรีรัมย์	ประโคนชัย	รพ.สต.บ้านเขาคอก	รพ.สต.	M	3,653
624	บุรีรัมย์	ประโคนชัย	รพ.สต.บ้านตะโกตาพิ	รพ.สต.	M	7,086
625	บุรีรัมย์	ประโคนชัย	รพ.สต.บ้านพินทอง	รพ.สต.	M	5,862
626	บุรีรัมย์	ประโคนชัย	รพ.สต.บ้านสี่เหลี่ยม	รพ.สต.	M	5,574
627	บุรีรัมย์	ประโคนชัย	รพ.สต.บ้านแสงโตน	รพ.สต.	M	5,697
628	บุรีรัมย์	ประโคนชัย	รพ.สต.บ้านละลมพูนู	รพ.สต.	M	5,890
629	บุรีรัมย์	ประโคนชัย	รพ.สต.บ้านโคกสัมพันธ์	รพ.สต.	M	3,893
630	บุรีรัมย์	ประโคนชัย	รพ.สต.บ้านตลุงเก่า	รพ.สต.	M	7,243
631	บุรีรัมย์	ประโคนชัย	รพ.สต.บ้านโคกริ่ง	รพ.สต.	M	5,572
632	บุรีรัมย์	บ้านกรวด	รพ.สต.บ้านหลัก	รพ.สต.	M	5,900
633	บุรีรัมย์	บ้านกรวด	รพ.สต.บ้านสายโท 5 ใต้	รพ.สต.	M	7,130
634	บุรีรัมย์	บ้านกรวด	รพ.สต.บ้านละหานทรายใหม่	รพ.สต.	M	5,877
635	บุรีรัมย์	บ้านกรวด	รพ.สต.บ้านสายตะกู่	รพ.สต.	M	5,841
636	บุรีรัมย์	บ้านกรวด	รพ.สต.บ้านบึงเจริญ	รพ.สต.	M	3,728
637	บุรีรัมย์	บ้านกรวด	รพ.สต.บ้านโคกระเหย	รพ.สต.	M	5,837
638	บุรีรัมย์	พุทไธสง	รพ.สต.บ้านแวง	รพ.สต.	M	5,053

ลำดับ	จังหวัด	อำเภอ	ชื่อหน่วยบริการปฐมภูมิ	ลักษณะ หน่วย บริการ	ขนาด	ประชากร (คน)
639	บุรีรัมย์	พุทไธสง	รพ.สต.บ้านแฮด	รพ.สต.	M	5,513
640	บุรีรัมย์	พุทไธสง	รพ.สต.บ้านคลองม่วง	รพ.สต.	M	5,043
641	บุรีรัมย์	พุทไธสง	รพ.สต.บ้านหายโศก	รพ.สต.	M	5,255
642	บุรีรัมย์	พุทไธสง	รพ.สต.บ้านเพี้ยแก้ว	รพ.สต.	M	7,839
643	บุรีรัมย์	ลำปลายมาศ	รพ.สต.บ้านหนองผ่องค์	รพ.สต.	M	7,215
644	บุรีรัมย์	ลำปลายมาศ	รพ.สต.บ้านตลาดโพธิ์	รพ.สต.	M	5,485
645	บุรีรัมย์	ลำปลายมาศ	รพ.สต.บ้านโคกล่าม	รพ.สต.	M	7,653
646	บุรีรัมย์	ลำปลายมาศ	ศสช.บ้านบุแปบ	ศสช.	M	4,132
647	บุรีรัมย์	ลำปลายมาศ	รพ.สต.บ้านผไทรินทร์	รพ.สต.	M	5,930
648	บุรีรัมย์	ลำปลายมาศ	รพ.สต.บ้านแสงพัน	รพ.สต.	M	3,552
649	บุรีรัมย์	ลำปลายมาศ	ศสช.บ้านสี่เหลี่ยมเจริญ	ศสช.	M	5,575
650	บุรีรัมย์	ลำปลายมาศ	รพ.สต.บ้านหนองมะค่า	รพ.สต.	M	4,093
651	บุรีรัมย์	ลำปลายมาศ	รพ.สต.บ้านหนองโดน	รพ.สต.	M	4,817
652	บุรีรัมย์	ลำปลายมาศ	รพ.สต.หนองน้ำขุ่น	รพ.สต.	M	4,885
653	บุรีรัมย์	ลำปลายมาศ	รพ.สต.บ้านโคกกลาง	รพ.สต.	M	5,671
654	บุรีรัมย์	ลำปลายมาศ	รพ.สต.บ้านนาศรีนวล	รพ.สต.	M	4,410
655	บุรีรัมย์	ลำปลายมาศ	รพ.สต.บ้านโกรกประตู	รพ.สต.	M	3,489
656	บุรีรัมย์	ลำปลายมาศ	รพ.สต.บ้านหนองบัวโคก	รพ.สต.	M	7,820
657	บุรีรัมย์	สตึก	รพ.สต.บ้านสนามชัย	รพ.สต.	M	6,415
658	บุรีรัมย์	สตึก	รพ.สต.บ้านมะพริก	รพ.สต.	M	7,086
659	บุรีรัมย์	สตึก	รพ.สต.บ้านท่าม่วง	รพ.สต.	M	5,893
660	บุรีรัมย์	สตึก	รพ.สต.บ้านโนนสมบูรณ์	รพ.สต.	M	4,024
661	บุรีรัมย์	สตึก	รพ.สต.บ้านชุมแสง	รพ.สต.	M	5,824
662	บุรีรัมย์	สตึก	รพ.สต.บ้านนาลาว	รพ.สต.	M	5,350
663	บุรีรัมย์	สตึก	รพ.สต.บ้านกระสัง	รพ.สต.	M	4,652
664	บุรีรัมย์	ปะคำ	รพ.สต.บ้านน้อยสามัคคี	รพ.สต.	M	5,924

ลำดับ	จังหวัด	อำเภอ	ชื่อหน่วยบริการปฐมภูมิ	ลักษณะหน่วยบริการ	ขนาด	ประชากร (คน)
665	บุรีรัมย์	ปะคำ	รพ.สต.บ้านปลื้มใต้	รพ.สต.	M	3,453
666	บุรีรัมย์	ปะคำ	รพ.สต.บ้านหนองน้ำขุ่น	รพ.สต.	M	5,812
667	บุรีรัมย์	ปะคำ	รพ.สต.บ้านไทยเจริญ	รพ.สต.	M	3,951
668	บุรีรัมย์	ปะคำ	รพ.สต.บ้านซับประดู่	รพ.สต.	M	4,406
669	บุรีรัมย์	นาโพธิ์	รพ.สต.บ้านหนองแวง	รพ.สต.	M	4,944
670	บุรีรัมย์	นาโพธิ์	รพ.สต.บ้านดอนกลาง	รพ.สต.	M	5,253
671	บุรีรัมย์	นาโพธิ์	รพ.สต.บ้านหนองบัว	รพ.สต.	M	4,269
672	บุรีรัมย์	นาโพธิ์	รพ.สต.บ้านโพธิ์พัฒนา	รพ.สต.	M	6,806
673	บุรีรัมย์	หนองหงส์	รพ.สต.บ้านโนนจิว	รพ.สต.	M	6,249
674	บุรีรัมย์	หนองหงส์	รพ.สต.บ้านโพธิ์เงิน	รพ.สต.	M	3,206
675	บุรีรัมย์	หนองหงส์	รพ.สต.บ้านหนองโคลน	รพ.สต.	M	5,172
676	บุรีรัมย์	หนองหงส์	รพ.สต.บ้านปราสาททอง	รพ.สต.	M	6,988
677	บุรีรัมย์	หนองหงส์	รพ.สต.บ้านเสาเดียว	รพ.สต.	M	6,430
678	บุรีรัมย์	หนองหงส์	รพ.สต.บ้านโคกกระเบื้อง	รพ.สต.	M	6,026
679	บุรีรัมย์	หนองหงส์	รพ.สต.บ้านขาม	รพ.สต.	M	7,146
680	บุรีรัมย์	พลับพลาชัย	รพ.สต.บ้านโคกขมิ้น	รพ.สต.	M	4,436
681	บุรีรัมย์	พลับพลาชัย	รพ.สต.บ้านจันดุม	รพ.สต.	M	7,496
682	บุรีรัมย์	พลับพลาชัย	รพ.สต.บ้านป่าชัน	รพ.สต.	M	5,803
683	บุรีรัมย์	พลับพลาชัย	รพ.สต.บ้านตาพระ	รพ.สต.	M	4,658
684	บุรีรัมย์	ห้วยราช	รพ.สต.บ้านสนวนใน	รพ.สต.	M	4,467
685	บุรีรัมย์	ห้วยราช	รพ.สต.บ้านหว่า	รพ.สต.	M	4,769
686	บุรีรัมย์	ห้วยราช	รพ.สต.บ้านสะแกสามัคคี	รพ.สต.	M	4,093
687	บุรีรัมย์	ห้วยราช	รพ.สต.ตลาดห้วยราช	รพ.สต.	M	4,126
688	บุรีรัมย์	ห้วยราช	รพ.สต.บ้านพูนสุข	รพ.สต.	M	3,596
689	บุรีรัมย์	ห้วยราช	รพ.สต.บ้านโคกอรุณ	รพ.สต.	M	6,027
690	บุรีรัมย์	โนนสุวรรณ	รพ.สต.บ้านดงบัง	รพ.สต.	M	5,713

ลำดับ	จังหวัด	อำเภอ	ชื่อหน่วยบริการปฐมภูมิ	ลักษณะ หน่วย บริการ	ขนาด	ประชากร (คน)
691	บุรีรัมย์	โนนสุวรรณ	รพ.สต.บ้านโคกรัก	รพ.สต.	M	5,423
692	บุรีรัมย์	โนนสุวรรณ	รพ.สต.บ้านทุ่งจันทัน	รพ.สต.	M	5,501
693	บุรีรัมย์	ชำนิ	รพ.สต.บ้านหนองตาเปล่ง	รพ.สต.	M	6,896
694	บุรีรัมย์	ชำนิ	รพ.สต.บ้านเมืองยาง	รพ.สต.	M	7,128
695	บุรีรัมย์	ชำนิ	รพ.สต.บ้านปราสาทพร	รพ.สต.	M	5,307
696	บุรีรัมย์	ชำนิ	รพ.สต.บ้านโคกสนวน	รพ.สต.	M	3,484
697	บุรีรัมย์	ชำนิ	รพ.สต.บ้านหนองหว่า	รพ.สต.	M	5,689
698	บุรีรัมย์	บ้านใหม่ไชย พจน์	รพ.สต.บ้านหนองเยือง	รพ.สต.	M	4,688
699	บุรีรัมย์	บ้านใหม่ไชย พจน์	รพ.สต.บ้านแก	รพ.สต.	M	3,796
700	บุรีรัมย์	บ้านใหม่ไชย พจน์	รพ.สต.บ้านบาก	รพ.สต.	M	3,911
701	บุรีรัมย์	บ้านใหม่ไชย พจน์	รพ.สต.บ้านเป้าพัฒนา	รพ.สต.	M	4,674
702	บุรีรัมย์	บ้านใหม่ไชย พจน์	รพ.สต.บ้านทองกลาง	รพ.สต.	M	5,238
703	บุรีรัมย์	โนนดินแดง	รพ.สต.บ้านหนองกก	รพ.สต.	M	4,284
704	บุรีรัมย์	เฉลิมพระเกียรติ	รพ.สต.บ้านโคกหญ้าคา	รพ.สต.	M	4,374
705	บุรีรัมย์	เฉลิมพระเกียรติ	รพ.สต.บ้านสายบัว	รพ.สต.	M	3,479
706	บุรีรัมย์	เฉลิมพระเกียรติ	รพ.สต.บ้านวัฒนาใหม่	รพ.สต.	M	5,254
707	บุรีรัมย์	เฉลิมพระเกียรติ	รพ.สต.บุไธ้อ้อย	รพ.สต.	M	3,562
708	บุรีรัมย์	เฉลิมพระเกียรติ	รพ.สต.บ้านถาวร	รพ.สต.	M	4,679
709	บุรีรัมย์	เฉลิมพระเกียรติ	รพ.สต.บ้านโคกตาหึ่งพัฒนา	รพ.สต.	M	4,060
710	บุรีรัมย์	เฉลิมพระเกียรติ	รพ.สต.บ้านดอนไม้ไฟ	รพ.สต.	M	4,506
711	บุรีรัมย์	แคนดง	รพ.สต.บ้านเมืองบัวพัฒนา	รพ.สต.	M	5,997
712	บุรีรัมย์	แคนดง	รพ.สต.บ้านโคกสว่าง	รพ.สต.	M	6,997
713	บุรีรัมย์	แคนดง	รพ.สต.บ้านป่าหนาม	รพ.สต.	M	6,261



ลำดับ	จังหวัด	อำเภอ	ชื่อหน่วยบริการปฐมภูมิ	ลักษณะหน่วยบริการ	ขนาด	ประชากร (คน)
714	บุรีรัมย์	เมือง	รพ.สต.บ้านหัววัว	รพ.สต.	L	16,913
715	บุรีรัมย์	เมือง	รพ.สต.บ้านสวายจีก	รพ.สต.	L	11,351
716	บุรีรัมย์	เมือง	รพ.สต.บ้านบัว	รพ.สต.	L	9,765
717	บุรีรัมย์	เมือง	รพ.สต.บ้านหนองโพรง	รพ.สต.	L	8,343
718	บุรีรัมย์	เมือง	รพ.สต.บ้านหนองตะลุงปึก	รพ.สต.	L	8,000
719	บุรีรัมย์	เมือง	รพ.สต.บ้านยางประจิม	รพ.สต.	L	12,717
720	บุรีรัมย์	เมือง	รพ.สต.บ้านโกรกขี้หนู	รพ.สต.	L	18,188
721	บุรีรัมย์	กระสัง	รพ.สต.บ้านเพชร	รพ.สต.	L	8,602
722	บุรีรัมย์	กระสัง	รพ.สต.บ้านกะเนียบ	รพ.สต.	L	8,359
723	บุรีรัมย์	ละหานทราย	รพ.สต.บ้านตาจาง	รพ.สต.	L	11,870
724	บุรีรัมย์	ประโคนชัย	รพ.สต.บ้านโคกสะอาด	รพ.สต.	L	9,964
725	บุรีรัมย์	ประโคนชัย	รพ.สต.บ้านโคกประเดียง	รพ.สต.	L	9,703
726	บุรีรัมย์	ประโคนชัย	รพ.สต.บ้านไทร	รพ.สต.	L	9,061
727	บุรีรัมย์	บ้านกรวด	รพ.สต.บ้านโนนเจริญ	รพ.สต.	L	8,045
728	บุรีรัมย์	บ้านกรวด	รพ.สต.บ้านหนองไม้งาม	รพ.สต.	L	8,255
729	บุรีรัมย์	ลำปลายมาศ	รพ.สต.บ้านโนนตะครอง	รพ.สต.	L	10,082
730	บุรีรัมย์	ลำปลายมาศ	รพ.สต.บ้านยาง	รพ.สต.	L	8,166
731	บุรีรัมย์	ลำปลายมาศ	รพ.สต.บ้านหนองครก	รพ.สต.	L	10,095
732	บุรีรัมย์	ลำปลายมาศ	รพ.สต.บ้านหนองมันปลา	รพ.สต.	L	8,611
733	บุรีรัมย์	ลำปลายมาศ	รพ.สต.บ้านว่านพัฒนา	รพ.สต.	L	9,993
734	บุรีรัมย์	สตึก	รพ.สต.บ้านร้อนทอง	รพ.สต.	L	11,630
735	บุรีรัมย์	สตึก	รพ.สต.บ้านเมืองแก	รพ.สต.	L	11,143
736	บุรีรัมย์	สตึก	รพ.สต.บ้านหนองเกาะ	รพ.สต.	L	11,323
737	บุรีรัมย์	สตึก	รพ.สต.บ้านทุ่งวัง	รพ.สต.	L	8,154
738	บุรีรัมย์	สตึก	รพ.สต.บ้านหนองใหญ่	รพ.สต.	L	8,927
739	บุรีรัมย์	ปะคำ	รพ.สต.บ้านเทพพัฒนา	รพ.สต.	L	9,459

ลำดับ	จังหวัด	อำเภอ	ชื่อหน่วยบริการปฐมภูมิ	ลักษณะ หน่วย บริการ	ขนาด	ประชากร (คน)
740	บุรีรัมย์	พลับพลาชัย	รพ.สต.บ้านสำโรง	รพ.สต.	L	8,004
741	บุรีรัมย์	โนนดินแดง	รพ.สต.บ้านลำนางรอง	รพ.สต.	L	8,834
742	สุรินทร์	โนนนารายณ์	รพ.สต.บ้านผำ	รพ.สต.	S	2,968
743	สุรินทร์	สนม	รพ.สต.อ้อมแก้ว	รพ.สต.	S	2,936
744	สุรินทร์	สนน	รพ.สต.นानวน	รพ.สต.	S	2,871
745	สุรินทร์	สนม	รพ.สต.สองห้อง	รพ.สต.	S	2,135
746	สุรินทร์	ชุมพลบุรี	รพ.สต.บ.โพนม่วง	รพ.สต.	S	2,834
747	สุรินทร์	สำโรงทาบ	รพ.สต.บ้านโคกสะอาด	รพ.สต.	S	2,685
748	สุรินทร์	สำโรงทาบ	รพ.สต.หนองฮะ	รพ.สต.	S	2,620
749	สุรินทร์	ลำดวน	รพ.สต.ตะเคียน	รพ.สต.	S	2,493
750	สุรินทร์	สังขะ	รพ.สต.บ้านชำเบง	รพ.สต.	S	2,359
751	สุรินทร์	สังขะ	รพ.สต.บ.ทับทิมสยาม ๐๔	รพ.สต.	S	2,142
752	สุรินทร์	จอมพระ	รพ.สต.บ้านม่วง	รพ.สต.	S	2,280
753	สุรินทร์	กาบเชิง	รพ.สต.บ้านโคกสะอาด	รพ.สต.	S	2,226
754	สุรินทร์	สำโรงทาบ	รพ.สต.บ้านกะเลา	รพ.สต.	S	2,090
755	สุรินทร์	บัวเชด	รพ.สต.บ.รูน	รพ.สต.	S	2,035
756	สุรินทร์	สนม	รพ.สต.หัวงัว	รพ.สต.	S	1,999
757	สุรินทร์	กาบเชิง	รพ.สต.บ้านสกล	รพ.สต.	S	1,578
758	สุรินทร์	สังขะ	สสช.คณา	สสช.	S	804
759	สุรินทร์	สังขะ	รพ.สต.ตม	รพ.สต.	M	8,000
760	สุรินทร์	สังขะ	รพ.สต.กระเทียม	รพ.สต.	M	7,735
761	สุรินทร์	สังขะ	รพ.สต.บ้านชบ	รพ.สต.	M	6,575
762	สุรินทร์	สังขะ	รพ.สต.หนองยาว	รพ.สต.	M	6,313
763	สุรินทร์	ปราสาท	รพ.สต.บ้านปลัด	รพ.สต.	M	7,827
764	สุรินทร์	ปราสาท	รพ.สต.บ้านพลวง	รพ.สต.	M	7,826
765	สุรินทร์	สำโรงทาบ	รพ.สต.สำโรงทาบ	รพ.สต.	M	7,684

ลำดับ	จังหวัด	อำเภอ	ชื่อหน่วยบริการปฐมภูมิ	ลักษณะ หน่วย บริการ	ขนาด	ประชากร (คน)
766	สุรินทร์	ชุมพลบุรี	รพ.สต..ยะวี๊ก	รพ.สต.	M	7,589
767	สุรินทร์	ศีขรภูมิ	รพ.สต.ผักไหม	รพ.สต.	M	7,588
768	สุรินทร์	ชุมพลบุรี	รพ.สต.ศรีณรงค์	รพ.สต.	M	7,564
769	สุรินทร์	ศีขรภูมิ	รพ.สต.หนองเหล็ก	รพ.สต.	M	7,563
770	สุรินทร์	ปราสาท	รพ.สต.ตานี	รพ.สต.	M	7,546
771	สุรินทร์	ปราสาท	รพ.สต.ทุ่งมน	รพ.สต.	M	7,464
772	สุรินทร์	เมือง	รพ.สต.นาบัว	รพ.สต.	M	7,410
773	สุรินทร์	ปราสาท	รพ.สต.โคกยาง	รพ.สต.	M	7,402
774	สุรินทร์	เมือง	รพ.สต.ตระแสง	รพ.สต.	M	7,370
775	สุรินทร์	รัตนบุรี	รพ.สต.แก	รพ.สต.	M	7332
776	สุรินทร์	จอมพระ	รพ.สต.หนองสนิท	รพ.สต.	M	7,320
777	สุรินทร์	โนนนารายณ์	รพ.สต.คำผง	รพ.สต.	M	7,267
778	สุรินทร์	รัตนบุรี	รพ.สต.ธาตุ	รพ.สต.	M	7248
779	สุรินทร์	เมือง	รพ.สต.บุฤาษี	รพ.สต.	M	7,178
780	สุรินทร์	ศรีณรงค์	รพ.สต.ตรวจ	รพ.สต.	M	7,125
781	สุรินทร์	เมือง	รพ.สต.นาดี	รพ.สต.	M	7,116
782	สุรินทร์	เขวาสินรินทร์	รพ.สต.ตาถูก	รพ.สต.	M	7,114
783	สุรินทร์	เมือง	รพ.สต.ท่าสว่าง	รพ.สต.	M	7,112
784	สุรินทร์	โนนนารายณ์	รพ.สต.โนน	รพ.สต.	M	7,060
785	สุรินทร์	ปราสาท	รพ.สต.กะดาด	รพ.สต.	M	6,911
786	สุรินทร์	เมือง	รพ.สต.บ้านอาลอ	รพ.สต.	M	6,885
787	สุรินทร์	ปราสาท	รพ.สต.โชคนาสาม	รพ.สต.	M	6,722
788	สุรินทร์	เขวาสินรินทร์	รพ.สต.ปราสาททอง	รพ.สต.	M	6,641
789	สุรินทร์	ปราสาท	รพ.สต.บ้านไทร	รพ.สต.	M	6,627
790	สุรินทร์	รัตนบุรี	รพ.สต.ไผ่	รพ.สต.	M	6567
791	สุรินทร์	ลำดวน	รพ.สต.ตระเปียงเตี้ย	รพ.สต.	M	6,566

ลำดับ	จังหวัด	อำเภอ	ชื่อหน่วยบริการปฐมภูมิ	ลักษณะ หน่วย บริการ	ขนาด	ประชากร (คน)
792	สุรินทร์	เขวาสินรินทร์	รพ.สต.บ้านแร่	รพ.สต.	M	6,548
793	สุรินทร์	รัตนบุรี	รพ.สต.ทับใหญ่	รพ.สต.	M	6424
794	สุรินทร์	จอมพระ	รพ.สต.เมืองสิง	รพ.สต.	M	6,377
795	สุรินทร์	เมือง	รพ.สต.แสงพันธ์	รพ.สต.	M	6,370
796	สุรินทร์	กาบเชิง	รพ.สต.ด่าน	รพ.สต.	M	6,346
797	สุรินทร์	ปราสาท	รพ.สต.ไพล	รพ.สต.	M	6,314
798	สุรินทร์	ปราสาท	รพ.สต.กันตวจระมวล	รพ.สต.	M	6,175
799	สุรินทร์	ปราสาท	รพ.สต.บ้านรันแดง	รพ.สต.	M	6,172
800	สุรินทร์	ศีขรภูมิ	รพ.สต.ตรึม	รพ.สต.	M	6,167
801	สุรินทร์	ท่าตูม	รพ.สต.กระโพ	รพ.สต.	M	5,974
802	สุรินทร์	โนนนารายณ์	รพ.สต.บ้านหนองใหญ่	รพ.สต.	M	5,967
803	สุรินทร์	กาบเชิง	รพ.สต.นางมุด	รพ.สต.	M	5,965
804	สุรินทร์	รัตนบุรี	รพ.สต.กุดขาคีม	รพ.สต.	M	5955
805	สุรินทร์	ท่าตูม	รพ.สต.หนองเมธี	รพ.สต.	M	5,943
806	สุรินทร์	เมือง	รพ.สต.ตั้งใจ	รพ.สต.	M	5,920
807	สุรินทร์	พนมดงรัก	รพ.สต.จ๊กแดก	รพ.สต.	M	5,884
808	สุรินทร์	ศรีณรงค์	รพ.สต.หนองแวง	รพ.สต.	M	5857
809	สุรินทร์	ชุมพลบุรี	รพ.สต.เมืองบัว	รพ.สต.	M	5,855
810	สุรินทร์	ชุมพลบุรี	รพ.สต.กระเบื้อง	รพ.สต.	M	5,853
811	สุรินทร์	จอมพระ	รพ.สต.เป็นสุข	รพ.สต.	M	5,839
812	สุรินทร์	เมือง	รพ.สต.ตาอ้อ	รพ.สต.	M	5,807
813	สุรินทร์	ลำดวน	รพ.สต.ตราดม	รพ.สต.	M	5,794
814	สุรินทร์	โนนนารายณ์	รพ.สต.หนองเทพ	รพ.สต.	M	5,782
815	สุรินทร์	ท่าตูม	รพ.สต.ตระมูง	รพ.สต.	M	5,768
816	สุรินทร์	ปราสาท	รพ.สต.โคกสะอาด	รพ.สต.	M	5,749
817	สุรินทร์	รัตนบุรี	รพ.สต.น้ำเขียว	รพ.สต.	M	5706

ลำดับ	จังหวัด	อำเภอ	ชื่อหน่วยบริการปฐมภูมิ	ลักษณะ หน่วย บริการ	ขนาด	ประชากร (คน)
818	สุรินทร์	กาบเชิง	รพ.สต.บ้านเกษตรถาวร	รพ.สต.	M	5,679
819	สุรินทร์	ศีขรภูมิ	รพ.สต.หนองโดน	รพ.สต.	M	5,643
820	สุรินทร์	เมือง	รพ.สต.บ้านนาบัว	รพ.สต.	M	5,633
821	สุรินทร์	ศีขรภูมิ	รพ.สต.ขวาวใหญ่	รพ.สต.	M	5,610
822	สุรินทร์	ปราสาท	รพ.สต.ปราสาททง	รพ.สต.	M	5,600
823	สุรินทร์	ท่าตูม	รพ.สต.ทุ่งกุลา	รพ.สต.	M	5,577
824	สุรินทร์	ศีขรภูมิ	รพ.สต.นารุง	รพ.สต.	M	5,573
825	สุรินทร์	ท่าตูม	รพ.สต.บัวโคก	รพ.สต.	M	5,561
826	สุรินทร์	เมือง	รพ.สต.กาเกาะ	รพ.สต.	M	5,549
827	สุรินทร์	สำโรงทาบ	รพ.สต.เกาะแก้ว	รพ.สต.	M	5,539
828	สุรินทร์	รัตนบุรี	รพ.สต.ยางสว่าง	รพ.สต.	M	5485
829	สุรินทร์	ท่าตูม	สอ.ตากลาง	สอ.	M	5,473
830	สุรินทร์	ท่าตูม	สอ.สาโรช	สอ.	M	5,468
831	สุรินทร์	จอมพระ	รพ.สต.ชุมแสง	รพ.สต.	M	5,461
832	สุรินทร์	ศีขรภูมิ	รพ.สต.หนองขวาว	รพ.สต.	M	5,405
833	สุรินทร์	สนม	รพ.สต.แคน	รพ.สต.	M	5,372
834	สุรินทร์	ปราสาท	รพ.สต.บ้านมะเมียง	รพ.สต.	M	5,361
835	สุรินทร์	ศีขรภูมิ	รพ.สต.ยะยาน	รพ.สต.	M	5,311
836	สุรินทร์	บัวเขต	รพ.สต.สำเภาลูน	รพ.สต.	M	5,274
837	สุรินทร์	ปราสาท	รพ.สต.ประทัดบุ	รพ.สต.	M	5,241
838	สุรินทร์	พนมดงรัก	สอน.เฉลิมพระเกียรติฯบ้านรุน	สอน.	M	5,238
839	สุรินทร์	ศรีณรงค์	รพ.สต.บ้านเกาะตรวจ	รพ.สต.	M	5,216
840	สุรินทร์	บัวเขต	รพ.สต.ฮาโพน	รพ.สต.	M	5,187
841	สุรินทร์	ลำดวน	รพ.สต.โชคเหนือ	รพ.สต.	M	5,171
842	สุรินทร์	ท่าตูม	รพ.สต.สะเอ็ง	รพ.สต.	M	5,135
843	สุรินทร์	รัตนบุรี	รพ.สต.ดอนแรด	รพ.สต.	M	5115

ลำดับ	จังหวัด	อำเภอ	ชื่อหน่วยบริการปฐมภูมิ	ลักษณะหน่วยบริการ	ขนาด	ประชากร (คน)
844	สุรินทร์	ปราสาท	รพ.สต.หนองใหญ่	รพ.สต.	M	5,113
845	สุรินทร์	ลำโรงทับ	รพ.สต.ศรีสุข	รพ.สต.	M	4,983
846	สุรินทร์	จอมพระ	รพ.สต.บ้านดงเค็ง	รพ.สต.	M	4,983
847	สุรินทร์	ศีขรภูมิ	รพ.สต.นาทม	รพ.สต.	M	4,973
848	สุรินทร์	พนมดงรัก	รพ.สต.บ้านอุโลก	รพ.สต.	M	4,959
849	สุรินทร์	สังขะ	รพ.สต.เทพรักษา	รพ.สต.	M	4,952
850	สุรินทร์	ชุมพลบุรี	รพ.สต.กระเบื้องเมืองใหม่	รพ.สต.	M	4,951
851	สุรินทร์	รัตนบุรี	รพ.สต.บึง	รพ.สต.	M	4923
852	สุรินทร์	จอมพระ	รพ.สต.ลุ่มระวี	รพ.สต.	M	4,901
853	สุรินทร์	ชุมพลบุรี	รพ.สต.บ.สวนหม่อน	รพ.สต.	M	4,886
854	สุรินทร์	โนนนารายณ์	รพ.สต.บ้านชาต	รพ.สต.	M	4,869
855	สุรินทร์	สังขะ	รพ.สต.บ้านโคกชัย	รพ.สต.	M	4,866
856	สุรินทร์	เมือง	รพ.สต.บ้านกาเกาะ	รพ.สต.	M	4,822
857	สุรินทร์	เขวาสินรินทร์	รพ.สต.บึง	รพ.สต.	M	4,816
858	สุรินทร์	บัวเชด	รพ.สต.สะเดา	รพ.สต.	M	4,810
859	สุรินทร์	รัตนบุรี	รพ.สต.หนองบัวทอง	รพ.สต.	M	4786
860	สุรินทร์	จอมพระ	รพ.สต.บุแกรง	รพ.สต.	M	4,735
861	สุรินทร์	สนม	รพ.สต.หนองอียอ	รพ.สต.	M	4,725
862	สุรินทร์	กาบเชิง	รพ.สต.บ้านสระทอง	รพ.สต.	M	4,696
863	สุรินทร์	ท่าตูม	สอต.หนองบัว	สอต.	M	4,654
864	สุรินทร์	ท่าตูม	สอต.โพนครก	สอต.	M	4,608
865	สุรินทร์	ลำโรงทับ	รพ.สต.กระออม	รพ.สต.	M	4,551
866	สุรินทร์	ชุมพลบุรี	รพ.สต.นาหนองไผ่	รพ.สต.	M	4,488
867	สุรินทร์	สนม	รพ.สต.หนองระฆัง	รพ.สต.	M	4,487
868	สุรินทร์	สังขะ	รพ.สต.บ้านโดง	รพ.สต.	M	4,475
869	สุรินทร์	ศีขรภูมิ	รพ.สต.กุดหวาย	รพ.สต.	M	4,413

ลำดับ	จังหวัด	อำเภอ	ชื่อหน่วยบริการปฐมภูมิ	ลักษณะ หน่วย บริการ	ขนาด	ประชากร (คน)
870	สุรินทร์	รัตนบุรี	รพ.สต.หนองกระทุง	รพ.สต.	M	4198
871	สุรินทร์	ท่าตูม	รพ.สต.โสมน	รพ.สต.	M	4,193
872	สุรินทร์	ศีขรภูมิ	รพ.สต.หัวแรด	รพ.สต.	M	4,186
873	สุรินทร์	ชุมพลบุรี	รพ.สต.ไพรขลา	รพ.สต.	M	4,184
874	สุรินทร์	รัตนบุรี	รพ.สต.คอนสวรรค์	รพ.สต.	M	4168
875	สุรินทร์	สังขะ	รพ.สต.ตาคง	รพ.สต.	M	4,165
876	สุรินทร์	ศีขรภูมิ	รพ.สต.โคกสนวน	รพ.สต.	M	4,157
877	สุรินทร์	ปราสาท	รพ.สต.สมุด	รพ.สต.	M	4,155
878	สุรินทร์	ศีขรภูมิ	รพ.สต.หนองบัว	รพ.สต.	M	4,128
879	สุรินทร์	ศีขรภูมิ	รพ.สต.ขะเนก	รพ.สต.	M	4,115
880	สุรินทร์	กาบเชิง	รพ.สต.บ้านปราสาทเบง	รพ.สต.	M	4,113
881	สุรินทร์	ชุมพลบุรี	รพ.สต.หนองเรือ	รพ.สต.	M	4,086
882	สุรินทร์	สำโรงทาบ	รพ.สต.ประตู	รพ.สต.	M	4,067
883	สุรินทร์	โนนนารายณ์	รพ.สต.ระเวียง	รพ.สต.	M	4,043
884	สุรินทร์	ปราสาท	รพ.สต.บ้านปรือ	รพ.สต.	M	3,988
885	สุรินทร์	จอมพระ	รพ.สต.กระหาด	รพ.สต.	M	3,979
886	สุรินทร์	ปราสาท	รพ.สต.ทมอ	รพ.สต.	M	3,929
887	สุรินทร์	รัตนบุรี	รพ.สต.เปิด	รพ.สต.	M	3918
888	สุรินทร์	รัตนบุรี	รพ.สต.ดินแดง	รพ.สต.	M	3904
889	สุรินทร์	ท่าตูม	รพ.สต.ปะ	รพ.สต.	M	3,879
890	สุรินทร์	สนม	รพ.สต.โพนโก	รพ.สต.	M	3,871
891	สุรินทร์	ท่าตูม	รพ.สต.ม่วงมูล	รพ.สต.	M	3,869
892	สุรินทร์	สำโรงทาบ	รพ.สต.หมื่นศรี	รพ.สต.	M	3,842
893	สุรินทร์	สังขะ	รพ.สต.บ้านตาแตรว	รพ.สต.	M	3,766
894	สุรินทร์	จอมพระ	รพ.สต.บ้านฝื่อ	รพ.สต.	M	3,753
895	สุรินทร์	บัวเชด	รพ.สต.จรัส	รพ.สต.	M	3,732

ลำดับ	จังหวัด	อำเภอ	ชื่อหน่วยบริการปฐมภูมิ	ลักษณะ หน่วย บริการ	ขนาด	ประชากร (คน)
896	สุรินทร์	บัวเชด	รพ.สต.นาสวนวน	รพ.สต.	M	3,730
897	สุรินทร์	ศีขรภูมิ	รพ.สต.บ้านคาละแมะ	รพ.สต.	M	3,705
898	สุรินทร์	ชุมพลบุรี	รพ.สต.บ.ยางบ่ออี	รพ.สต.	M	3,699
899	สุรินทร์	จอมพระ	รพ.สต.บ้านว่าน	รพ.สต.	M	3,684
900	สุรินทร์	สำโรงทาบ	รพ.สต.เสม็จ	รพ.สต.	M	3,668
901	สุรินทร์	ท่าตูม	รพ.สต.หนองม่วง	รพ.สต.	M	3,624
902	สุรินทร์	สนม	รพ.สต.สำโรง	รพ.สต.	M	3,521
903	สุรินทร์	ชุมพลบุรี	รพ.สต.สระซุด	รพ.สต.	M	3,493
904	สุรินทร์	กาบเชิง	รพ.สต.ตะเคียน	รพ.สต.	M	3,491
905	สุรินทร์	ท่าตูม	รพ.สต.ปริง	รพ.สต.	M	3,460
906	สุรินทร์	สำโรงทาบ	รพ.สต.สะโน	รพ.สต.	M	3,445
907	สุรินทร์	กาบเชิง	รพ.สต.คูตัน	รพ.สต.	M	3,374
908	สุรินทร์	ท่าตูม	รพ.สต.พรมเทพ	รพ.สต.	M	3,364
909	สุรินทร์	สนม	รพ.สต.โนนเปือย	รพ.สต.	M	3,345
910	สุรินทร์	ปราสาท	รพ.สต.ทัพไทย	รพ.สต.	M	3,285
911	สุรินทร์	ลำดวน	รพ.สต.อุโลก	รพ.สต.	M	3,279
912	สุรินทร์	พนมดงรัก	รพ.สต.บ้านอำปี้ล	รพ.สต.	M	3,097
913	สุรินทร์	บัวเชด	รพ.สต.ตาวัง	รพ.สต.	M	3,089
914	สุรินทร์	บัวเชด	รพ.สต.บ.หนองโจงโง	รพ.สต.	M	3,038
915	สุรินทร์	ศีขรภูมิ	รพ.สต.คาละแมะ	รพ.สต.	M	3,032
916	สุรินทร์	ชุมพลบุรี	รพ.สต.บ้านอ้อ	รพ.สต.	M	3,031
917	สุรินทร์	เมือง	รพ.สต.นอกเมือง	รพ.สต.	L	25,755
918	สุรินทร์	สังขะ	รพ.สต.สะกาด	รพ.สต.	L	14,471
919	สุรินทร์	สังขะ	รพ.สต.ทับทัน	รพ.สต.	L	13,845
920	สุรินทร์	เมือง	รพ.สต.สวาย	รพ.สต.	L	13,409
921	สุรินทร์	สังขะ	รพ.สต.พระแก้ว	รพ.สต.	L	12,802



ลำดับ	จังหวัด	อำเภอ	ชื่อหน่วยบริการปฐมภูมิ	ลักษณะหน่วยบริการ	ขนาด	ประชากร (คน)
922	สุรินทร์	ศีขรภูมิ	รพ.สต.ช่างปี	รพ.สต.	L	12,227
923	สุรินทร์	เมือง	รพ.สต.เจนีเยง	รพ.สต.	L	11,983
924	สุรินทร์	ศีขรภูมิ	รพ.สต.จารพัต	รพ.สต.	L	11,370
925	สุรินทร์	กาบเชิง	รพ.สต.บ้านโนนสวรรค์	รพ.สต.	L	11,352
926	สุรินทร์	เมือง	รพ.สต.เทนมีย์	รพ.สต.	L	11,205
927	สุรินทร์	ปราสาท	รพ.สต.ตาเบา	รพ.สต.	L	11,139
928	สุรินทร์	เมือง	รพ.สต.เมืองที	รพ.สต.	L	11,050
929	สุรินทร์	ศีขรภูมิ	รพ.สต.ยาง	รพ.สต.	L	10,795
930	สุรินทร์	เขวาสินรินทร์	รพ.สต.เขวาสินรินทร์	รพ.สต.	L	10,644
931	สุรินทร์	เมือง	รพ.สต.สลักไถ่	รพ.สต.	L	10,364
932	สุรินทร์	พนมดงรัก	รพ.สต.ตาเมียง	รพ.สต.	L	10,264
933	สุรินทร์	เมือง	รพ.สต.คอโค	รพ.สต.	L	10,224
934	สุรินทร์	สังขะ	รพ.สต.ขอนแก่น	รพ.สต.	L	9,885
935	สุรินทร์	เมือง	รพ.สต.บ้านสำโรงโคกเพชร	รพ.สต.	L	9,817
936	สุรินทร์	ศรีณรงค์	รพ.สต.ณรงค์	รพ.สต.	L	9,736
937	สุรินทร์	เมือง	รพ.สต.สำโรง	รพ.สต.	L	9,651
938	สุรินทร์	เมือง	รพ.สต.แกไใหญ่	รพ.สต.	L	9,385
939	สุรินทร์	ศรีณรงค์	รพ.สต.ศรีสุข	รพ.สต.	L	9,279
940	สุรินทร์	เมือง	รพ.สต.ราม	รพ.สต.	L	9,230
941	สุรินทร์	สังขะ	รพ.สต.ตาตุม	รพ.สต.	L	9,136
942	สุรินทร์	ปราสาท	รพ.สต.ปรือ	รพ.สต.	L	8,944
943	สุรินทร์	ศรีณรงค์	รพ.สต.แจนแวน	รพ.สต.	L	8,847
944	สุรินทร์	ปราสาท	รพ.สต.เขือเพลิง	รพ.สต.	L	8,615
945	สุรินทร์	ศีขรภูมิ	รพ.สต.แตล	รพ.สต.	L	8,610
946	สุรินทร์	รัตนบุรี	รพ.สต.หนองบัวบาน	รพ.สต.	L	8,305
947	สุรินทร์	ท่าตูม	สอต.เมืองแก	สอต.	L	8,253

ลำดับ	จังหวัด	อำเภอ	ชื่อหน่วยบริการปฐมภูมิ	ลักษณะหน่วยบริการ	ขนาด	ประชากร (คน)
948	สุรินทร์	เมือง	รพ.สต.เพ็ญราม	รพ.สต.	L	8,188
949	สุรินทร์	สังขะ	รพ.สต.บ้านจารย์	รพ.สต.	L	8,175
950	สุรินทร์	พนมดงรัก	รพ.สต.โคกกลาง	รพ.สต.	L	8,157
951	สุรินทร์	ศีขรภูมิ	รพ.สต.ตรมไพร	รพ.สต.	L	8,113
952	สุรินทร์	สังขะ	รพ.สต.ดม	รพ.สต.	L	8,000

ที่มา : ข้อมูลทรัพยากรสาธารณสุข และอื่น ๆ (ระบุ)

ข้อมูล ณ 30 กันยายน 2561

หมายเหตุ (1) ลงหน่วยบริการปฐมภูมิ ทุกประเภท ทั้งที่มีรหัสและไม่มีรหัสสถานบริการ

(2) ลักษณะหน่วยบริการ หมายถึง รพ.สต./ ศสช./ สอ.(ได้รับพระราชทานชื่อเฉพาะ)/ สอน./สสช. /ศสม.

#### ตารางที่ 9 สรุปข้อมูลจำนวนทีมคลินิกหมอครอบครัว เขตสุขภาพที่ 9

จังหวัด	จำนวนทีม
นครราชสีมา	43
ชัยภูมิ	11
บุรีรัมย์	27
สุรินทร์	15
<b>รวมเขตสุขภาพที่ 9</b>	<b>96</b>

#### ตารางที่ 10 ข้อมูลคลินิกหมอครอบครัว

จังหวัด	อำเภอ	รพ.แม่ข่าย	เครือข่ายหน่วยบริการปฐมภูมิ 1: 30,000 (แม่ข่าย cluster)	ชื่อหน่วยบริการปฐมภูมิ 1:10000 (แม่ข่ายทีม)	หน่วยบริการ (หน่วยย่อย)	ประชากร (คน)
นครราชสีมา	อ.เมือง นครราชสีมา	โรงพยาบาลหาราช นครราชสีมา	ศสม.หัวทะเล	ศสม.หัวทะเล	ศสม.หัวทะเล	13,946
นครราชสีมา	อ.เมือง นครราชสีมา	โรงพยาบาลหาราช นครราชสีมา	ศสม.วัดป่าสำวัน	ศสม.วัดป่าสำวัน	ศสม.วัดป่าสำวัน	13,639
นครราชสีมา	อ.เมือง นครราชสีมา	โรงพยาบาลหาราช นครราชสีมา	ศสม.วัดป่าสำวัน	ศสม.คลินิกเวชปฏิบัติ ครอบครัว	ศสม.คลินิกเวช ปฏิบัติ ครอบครัว	13,990

จังหวัด	อำเภอ	รพ.แม่ข่าย	เครือข่าย หน่วยบริการปฐมภูมิ 1: 30,000 (แม่ข่าย cluster)	ชื่อหน่วยบริการปฐม ภูมิ 1:10000 (แม่ข่ายทีม)	หน่วยบริการ (หน่วยย่อย)	ประชากร (คน)
นครราชสีมา	อ.เมือง นครราชสีมา	โรงพยาบาลหาราช นครราชสีมา	ศสม.วัดป่าสาววัน	สถานีกาชาดที่4	สถานีกาชาดที่4	6,328
นครราชสีมา	อ.เมือง นครราชสีมา	โรงพยาบาลเทพรัตน์ นครราชสีมา	รพ.สต.หนองปรุ	รพ.สต.หนองปรุ	รพ.สต.หนองปรุ	13,213
นครราชสีมา	อ.เมือง นครราชสีมา	โรงพยาบาลเทพรัตน์ นครราชสีมา	รพ.สต.หนองปรุ	รพ.สต.ยางใหญ่	รพ.สต.ยางใหญ่	12,365
นครราชสีมา	อ.เมือง นครราชสีมา	โรงพยาบาลเทพรัตน์ นครราชสีมา	รพ.สต.หนองปรุ	รพ.สต.ไชยมงคล	รพ.สต.ไชย มงคล	8,035
นครราชสีมา	อ.เมือง นครราชสีมา	โรงพยาบาลเทพรัตน์ นครราชสีมา	รพ.สต.ศรีษะละเลง	รพ.สต.ศรีษะละเลง	รพ.สต. ศรีษะละเลง	11,094
นครราชสีมา	อ.เมือง นครราชสีมา	โรงพยาบาลเทพรัตน์ นครราชสีมา	รพ.สต.ศรีษะละเลง	รพ.สต.บ้านใหม่	รพ.สต.บ้านใหม่	6,705
นครราชสีมา	อ.เมือง นครราชสีมา	โรงพยาบาลหาราช นครราชสีมา	ศสม.12จ้อหอ	ศสม.12 จ้อหอ1	ศสม.12 จ้อหอ1	9,030
นครราชสีมา	อ.เมือง นครราชสีมา	โรงพยาบาลหาราช นครราชสีมา	ศสม.12จ้อหอ	ศสม.12จ้อหอ 2	ศสม.12จ้อหอ 2	8,322
นครราชสีมา	อ.เมือง นครราชสีมา	โรงพยาบาลหาราช นครราชสีมา	รพ.สต.หนองปลิง	รพ.สต.หนองปลิง	รพ.สต.หนอง ปลิง	14,836
นครราชสีมา	อ.เมือง นครราชสีมา	โรงพยาบาลหาราช นครราชสีมา	รพ.สต.หนองปลิง	รพ.สต.โตนด หนองพะ ลาน	รพ.สต.โตนด	11,153
นครราชสีมา	อ.เมือง นครราชสีมา	โรงพยาบาลหาราช นครราชสีมา			รพ.สต.หนองพะ ลาน	
นครราชสีมา	อ.เมือง นครราชสีมา	โรงพยาบาลหาราช นครราชสีมา	รพ.สต.หนองปลิง	รพ.สต.บ้านพระ มะ เริง น้อย	รพ.สต.บ้านพระ	12,788
นครราชสีมา	อ.เมือง นครราชสีมา	โรงพยาบาลหาราช นครราชสีมา			รพ.สต.มะเริง น้อย	
นครราชสีมา	อ.เมือง นครราชสีมา	โรงพยาบาลหาราช นครราชสีมา	รพ.สต.มะค่า	รพ.สต.มะค่า	รพ.สต.มะค่า	8,987
นครราชสีมา	อ.เมือง นครราชสีมา	โรงพยาบาลหาราช นครราชสีมา	รพ.สต.มะค่า	รพ.สต.กระฉอด หนอง ไผ่น้ำ	รพ.สต.กระฉอด	12,004
นครราชสีมา	อ.เมือง นครราชสีมา	โรงพยาบาลหาราช นครราชสีมา			รพ.สต.หนอง ไผ่น้ำ	
นครราชสีมา	อ.เมือง นครราชสีมา	โรงพยาบาลเทพรัตน์ นครราชสีมา	ศสม.วัดบุรพ์	ศสม.วัดบุรพ์	ศสม.วัดบุรพ์	8,533

จังหวัด	อำเภอ	รพ.แม่ข่าย	เครือข่าย หน่วยบริการปฐมภูมิ 1: 30,000 (แม่ข่าย cluster)	ชื่อหน่วยบริการปฐม ภูมิ 1:10000 (แม่ข่ายทีม)	หน่วยบริการ (หน่วยย่อย)	ประชากร (คน)
นครราชสีมา	อ.เมือง นครราชสีมา	โรงพยาบาลเทพรัตน์ นครราชสีมา	ศสช.รพ.เทพรัตน์(วัด หนองรังกา)	ศสช.รพ.เทพรัตน์(วัด หนองรังกา)	ศสช.รพ.เทพ รัตน์(วัดหนองรัง กา)	7,863
นครราชสีมา	อ.เมือง นครราชสีมา	โรงพยาบาลเทพรัตน์ นครราชสีมา	ศสช.รพ.เทพรัตน์(วัด หนองรังกา)	รพ.สต.โคกกกรวด	รพ.สต.โคก กรวด	12,885
นครราชสีมา	อ.เมือง นครราชสีมา	โรงพยาบาลหาราช นครราชสีมา	รพ.สต.หนองพลวง มะนาว	รพ.สต.หนองพลวง มะนาว	รพ.สต.หนอง พลวงมะนาว	13,316
นครราชสีมา	อ.เมือง นครราชสีมา	โรงพยาบาลหาราช นครราชสีมา	ศบส.ศาลาทอง ทุ่ง สว่าง	ศบส.ศาลาทอง ทุ่งสว่าง	ศบส.ศาลาทอง ทุ่งสว่าง	12,965
นครราชสีมา	อ.ปากช่อง	โรงพยาบาลปากช่อง นานา	ศสม.ปากช่อง 3 หนองสาหร่าย	ศสม.ปากช่อง 3 หนอง สาหร่าย	ศสม.ปากช่อง 3 หนองสาหร่าย	11,879
นครราชสีมา	อ.ปากช่อง	โรงพยาบาลปากช่อง นานา	ศสม.ปากช่อง 3 หนองสาหร่าย	ศสม.ปากช่อง 2 ประปา	ศสม.ปากช่อง 2 ประปา	11,841
นครราชสีมา	อ.ปากช่อง	โรงพยาบาลปากช่อง นานา	ศสม.ปากช่อง 3 หนองสาหร่าย	ศสม.ปากช่อง 1 หนอง กะจะ	ศสม.ปากช่อง 1 หนองกะจะ	11,399
นครราชสีมา	อ.จักราช	โรงพยาบาลจักราช	รพ.สต.ดงพลอง	รพ.สต.ดงพลอง	รพ.สต.ดงพลอง	8,241
นครราชสีมา	อ.บัวใหญ่	โรงพยาบาลบัวใหญ่	ศสช. บัวใหญ่	ศบส.2.เทศบาลบัวใหญ่	ศบส.2.เทศบาล บัวใหญ่	9,107
นครราชสีมา	อ.สูงเนิน	โรงพยาบาลสูงเนิน	รพ.สต.มะเกลือเก่า	รพ.สต.กุดจิก เมืองเก่า ไค้ียง	รพ.สต.กุดจิก	11,198
นครราชสีมา	อ.สูงเนิน	โรงพยาบาลสูงเนิน			รพ.สต. เมือง เก่า	
นครราชสีมา	อ.สูงเนิน	โรงพยาบาลสูงเนิน			รพ.สต. ไค้ียง	
นครราชสีมา	อ.ครบุรี	โรงพยาบาลครบุรี	รพ.สต.นาราก	รพ.สต.นาราก ดอน แสนสุข บ้านใหญ่	รพ.สต.นาราก	10,429
นครราชสีมา	อ.ครบุรี	โรงพยาบาลครบุรี			รพ.สต.ดอน แสนสุข	
นครราชสีมา	อ.ครบุรี	โรงพยาบาลครบุรี			รพ.สต.บ้านใหญ่	
นครราชสีมา	อ.โชคชัย	โรงพยาบาลโชคชัย	รพ.สต.ด่านเกวียน	รพ.สต.ด่านเกวียน	รพ.สต.ด่าน เกวียน	10,589
นครราชสีมา	อ.โนนสูง	โรงพยาบาลโนนสูง	รพ.สต.หนองหัว	รพ.สต.หนองหัว	รพ.สต.หนอง หัว	6,810
นครราชสีมา	อ.ปักธงชัย	โรงพยาบาลปักธงชัย	รพ.สต.บ้านตู	รพ.สต.บ้านตู	รพ.สต.บ้านตู	9,582
นครราชสีมา	อ.ห้วยแถลง	โรงพยาบาลห้วย แถลง	ศสช.รพ.ห้วยแถลง	ศสช.รพ.ห้วยแถลง	ศสช.รพ.ห้วย แถลง	7,721

จังหวัด	อำเภอ	รพ.แม่ข่าย	เครือข่าย หน่วยบริการปฐมภูมิ 1: 30,000 (แม่ข่าย cluster)	ชื่อหน่วยบริการปฐม ภูมิ 1:10000 (แม่ข่ายทีม)	หน่วยบริการ (หน่วยย่อย)	ประชากร (คน)
นครราชสีมา	อ.สีคิ้ว	โรงพยาบาลสีคิ้ว	ศสช.รพ.สีคิ้ว	ศสช.รพ.สีคิ้ว	ศสช.รพ.สีคิ้ว	11,946
นครราชสีมา	อ.สีคิ้ว	โรงพยาบาลสีคิ้ว	รพ.สต.บ้านหัน กุด น้อย	รพ.สต.บ้านหัน กุดน้อย	รพ.สต.บ้านหัน	7,613
นครราชสีมา	อ.สีคิ้ว	โรงพยาบาลสีคิ้ว			รพ.สต.กุดน้อย	
นครราชสีมา	อ.เสิงสาง	โรงพยาบาลเสิงสาง	รพ.สต.โคกไม้ตาย สันติสุข	รพ.สต.โคกไม้ตาย สันติ สุข	รพ.สต.โคกไม้ ตาย สันติสุข	13,171
นครราชสีมา	อ.เสิงสาง	โรงพยาบาลเสิงสาง			รพ.สต.สันติสุข	
นครราชสีมา	อ.จักราช	โรงพยาบาลจักราช	ศสช.รพ.จักราช	ศสช.รพ.จักราช	ศสช.รพ.จักราช	10,826
นครราชสีมา	อ.ด่านขุนทด	โรงพยาบาลด่านขุน ทด	ศสช.รพ.ด่านขุนทด	รพ.สต.พันชนะ วังโป่ง	รพ.สต.พันชนะ	9,940
นครราชสีมา	อ.ด่านขุนทด	โรงพยาบาลด่านขุน ทด			รพ.สต.วังโป่ง	
นครราชสีมา	อ.ด่านขุนทด	โรงพยาบาลด่านขุน ทด	ศสช.รพ.ด่านขุนทด	ศสช.รพ.ด่านขุนทด	ศสช.รพ.ด่านขุน ทด	10,806
นครราชสีมา	อ.โนนสูง	โรงพยาบาลโนนสูง	รพ.สต.ตลาดแค	รพ.สต.ตลาดแค	รพ.สต.ตลาดแค	9,806
นครราชสีมา	อ.ขาม สะแกแสง	โรงพยาบาลขาม สะแกแสง	รพ.สต.หนองหัวฟาน	รพ.สต.หนองหัวฟาน บ้านห้วย	รพ.สต.หนองหัว ฟาน	10,103
นครราชสีมา	อ.ขาม สะแกแสง	โรงพยาบาลขาม สะแกแสง			รพ.สต.บ้านห้วย	
นครราชสีมา	อ.ชุมพวง	โรงพยาบาลชุมพวง	รพ.สต.ตาจ้ง	รพ.สต.ตาจ้ง ตลาดไทร หนองตาด	รพ.สต.ตาจ้ง	9,945
นครราชสีมา	อ.ชุมพวง	โรงพยาบาลชุมพวง			รพ.สต.ตลาด ไทร	
นครราชสีมา	อ.ชุมพวง	โรงพยาบาลชุมพวง			รพ.สต.หนอง ตาด	
นครราชสีมา	อ.ปากช่อง	โรงพยาบาลปากช่อง นานา	สอน.นิคมลำตะคอง	สอน.นิคมลำตะคอง	สอน.นิคมลำตะ คอง	15,409
นครราชสีมา	อ.พระทองคำ	โรงพยาบาลพระ ทองคำ เฉลิมพระ เกียรติ 80 พรรษา	รพ.สต.ทัพรั้ง	รพ.สต.ทัพรั้ง	รพ.สต.ทัพรั้ง	12,152
ชัยภูมิ	อ.เมือง	รพ.ชัยภูมิ		ศสช. เมืองน้อย	ศสช.เมืองน้อย	11,186
ชัยภูมิ	อ.เมือง	รพ.ชัยภูมิ		ศสช.หนองบัว	ศสช.หนองบัว	11,591
ชัยภูมิ	อ.เมือง	รพ.ชัยภูมิ		ศสช.แห่งที่ 3	ศสช.แห่งที่ 3	11,493
ชัยภูมิ	อ.หนองบัวระ เหว	รพ.หนองบัวระเหว		ศสช.หนองบัวระเหว	ศสช.หนองบัว ระเหว	4,698

จังหวัด	อำเภอ	รพ.แม่ข่าย	เครือข่าย หน่วยบริการปฐมภูมิ 1: 30,000 (แม่ข่าย cluster)	ชื่อหน่วยบริการปฐม ภูมิ 1:10000 (แม่ข่ายทีม)	หน่วยบริการ (หน่วยย่อย)	ประชากร (คน)
ชัยภูมิ	อ.หนองบัวระเหว	รพ.หนองบัวระเหว			รพ.สต.โสกปลา ดุก	3,599
ชัยภูมิ	อ.หนองบัวระเหว	รพ.หนองบัวระเหว		รพ.สต.วังตะเฆ่	รพ.สต.วังตะเฆ่	6,847
ชัยภูมิ	อ.หนองบัวระเหว	รพ.หนองบัวระเหว			รพ.สต.ท่าโป่ง	4,056
ชัยภูมิ	อ.หนองบัวระเหว	รพ.หนองบัวระเหว		รพ.สต.โคกสะอาด	รพ.สต.โคก สะอาด	2,429
ชัยภูมิ	อ.หนองบัวระเหว	รพ.หนองบัวระเหว			รพ.สต.ตะลอม ไผ่	3,408
ชัยภูมิ	อ.หนองบัวระเหว	รพ.หนองบัวระเหว			รพ.สต.ห้วยแย้	4,448
ชัยภูมิ	อ.ภูเขียว	รพ.ภูเขียวเฉลิมพระ เกียรติ		ศสช.รพ.ภูเขียวเฉลิม พระเกียรติ	ศสช.รพ.ภูเขียว เฉลิมพระเกียรติ	8,085
ชัยภูมิ	อ.เกษตร สมบูรณ์	รพ.เกษตรสมบูรณ์		ศสช.รพ.เกษตรสมบูรณ์	ศสช.รพ.เกษตร สมบูรณ์	8,106
ชัยภูมิ	อ.จัตุรัส	รพ.จัตุรัส		สอน.หนองบัวโคก	สอน.หนองบัว โคก	4,996
ชัยภูมิ	อ.จัตุรัส	รพ.จัตุรัส			รพ.สต.ชีวิสุทโธ	3,061
ชัยภูมิ	อ.จัตุรัส	รพ.จัตุรัส		ศสช.รพ.จัตุรัส	ศสช.รพ.จัตุรัส	11,994
ชัยภูมิ	อ.เมือง	รพ.ชัยภูมิ		รพ.สต.นาฝาย	รพ.สต.นาฝาย	11,382
บุรีรัมย์	อ.เมือง	รพ.บุรีรัมย์		ศูนย์แพทย์ชุมชน โรงพยาบาลบุรีรัมย์ สาขา 1 (ริมละลม)	ศูนย์แพทย์ ชุมชน โรงพยาบาล บุรีรัมย์สาขา 1 (ริมละลม)	11,817
บุรีรัมย์	อ.เมือง	รพ.บุรีรัมย์		ศูนย์แพทย์ชุมชน โรงพยาบาลบุรีรัมย์ สาขา 2 (เทศบาล)	ศูนย์แพทย์ ชุมชน โรงพยาบาล บุรีรัมย์สาขา 2 (เทศบาล)	10,282
บุรีรัมย์	อ.เมือง	รพ.บุรีรัมย์		ศูนย์แพทย์ชุมชน โรงพยาบาลบุรีรัมย์ สาขา 3 (ศูนย์แพทย์ 3)	ศูนย์แพทย์ ชุมชน โรงพยาบาล บุรีรัมย์สาขา 3	10,324

จังหวัด	อำเภอ	รพ.แม่ข่าย	เครือข่าย หน่วยบริการปฐมภูมิ 1: 30,000 (แม่ข่าย cluster)	ชื่อหน่วยบริการปฐม ภูมิ 1:10000 (แม่ข่ายทีม)	หน่วยบริการ (หน่วยย่อย)	ประชากร (คน)
					(ศูนย์แพทย์ 3)	
บุรีรัมย์	อ.เมือง	รพ.บุรีรัมย์		รพ.สต.บ้านบุลาว	รพ.สต.บ้านบุ ลาว	13,738
บุรีรัมย์	อ.เมือง	รพ.บุรีรัมย์			รพ.สต.หนอง เกียบ	
บุรีรัมย์	อ.เมือง	รพ.บุรีรัมย์		รพ.สต.เฉลิมพระเกียรติ (ร่มโพธิ์)	รพ.สต.เฉลิม พระเกียรติ(ร่ม โพธิ์)	15,653
บุรีรัมย์	อ.เมือง	รพ.บุรีรัมย์			รพ.สต.ตลาดชัย	
บุรีรัมย์	อ.เมือง	รพ.บุรีรัมย์		รพ.สต.ลุ่มปัก	รพ.สต.ลุ่มปัก	8,613
บุรีรัมย์	อ.เมือง	รพ.บุรีรัมย์		รพ.สต.บ้านบัว	รพ.สต.บ้านบัว	10,379
บุรีรัมย์	อ.เมือง	รพ.บุรีรัมย์		รพ.สต.บ้านยาง	รพ.สต.บ้านยาง	12,000
บุรีรัมย์	อ.เมือง	รพ.บุรีรัมย์		รพ.สต.บ้านโคกกลาง	รพ.สต.บ้านโคก กลาง	13,536
บุรีรัมย์	อ.เมือง	รพ.บุรีรัมย์		รพ.สต.หัววัว	รพ.สต.หัววัว	12,000
บุรีรัมย์	อ.เมือง	รพ.บุรีรัมย์		รพ.สต.สวายจิก	รพ.สต.สวายจิก	12,179
บุรีรัมย์	อ.เมือง	รพ.บุรีรัมย์		รพ.สต.หนองโพรง	รพ.สต.หนอง โพรง	9,453
บุรีรัมย์	อ.นางรอง	รพ.นางรอง		คลินิกหมอครอบครัว หนองตาหมู่	คลินิกหมอ ครอบครัวหนอง ตาหมู่	10,791
บุรีรัมย์	อ.นางรอง	รพ.นางรอง		คลินิกหมอครอบครัว อบต.นางรอง	คลินิกหมอ ครอบครัว นางรอง	11,791
บุรีรัมย์	อ.นางรอง	รพ.นางรอง		รพ.สต.บ้านผักหวาน	รพ.สต.บ้าน ผักหวาน	11,576
บุรีรัมย์	อ.สตึก	รพ.สตึก		สถานีอนามัยเฉลิมพระ เกียรติ 60 พรรษา นวมิ นตราชินี บ้านหนอง ใหญ่	สถานีอนามัย เฉลิมพระเกียรติ 60 พรรษา นวมิ นตราชินี บ้าน หนองใหญ่	9,554
บุรีรัมย์	อ.ลำปลาย มาศ	รพ.ลำปลายมาศ		ศูนย์สุขภาพชุมชนลำ ปลายมาศ	ศูนย์สุขภาพ ชุมชนลำปลาย มาศ	10,787
บุรีรัมย์	อ.นางรอง	รพ.นางรอง		รพ.สต.หนองโปลา	รพ.สต.หนอง	11,465

จังหวัด	อำเภอ	รพ.แม่ข่าย	เครือข่าย หน่วยบริการปฐมภูมิ 1: 30,000 (แม่ข่าย cluster)	ชื่อหน่วยบริการปฐม ภูมิ 1:10000 (แม่ข่ายทีม)	หน่วยบริการ (หน่วยย่อย)	ประชากร (คน)
					โบสถ์	
บุรีรัมย์	อ.นางรอง	รพ.นางรอง			รพ.สต.หนอง ทองลิ้ม	
บุรีรัมย์	อ.บ้านกรวด	รพ.บ้านกรวด		รพ.สต.โนนเจริญ	รพ.สต.โนน เจริญ	10,281
บุรีรัมย์	อ.บ้านกรวด	รพ.บ้านกรวด			รพ.สต.บ้าน หลัก	
บุรีรัมย์	อ.พลับพลาชัย	รพ.พลับพลาชัย		รพ.สต.โคกขมิ้น	รพ.สต.โคกขมิ้น	11,978
บุรีรัมย์	อ.พลับพลาชัย	รพ.พลับพลาชัย			รพ.สต.ตาพระ	
บุรีรัมย์	อ.หนองกี่	รพ.หนองกี่		รพ.สต.หนองไผ่	รพ.สต.หนองไผ่	11,539
บุรีรัมย์	อ.หนองกี่	รพ.หนองกี่			รพ.สต.ขามใหญ่	
บุรีรัมย์	อ.สตึก	รพ.สตึก		รพ.สตึก	รพ.สตึก (นิคม 1)	11,083
บุรีรัมย์	อ.ลำปลาย มาศ	รพ.ลำปลายมาศ		รพ.สต.สีเหลี่ยมเจริญ	รพ.สต.สีเหลี่ยม เจริญ	9,458
บุรีรัมย์	อ.ลำปลาย มาศ	รพ.ลำปลายมาศ			รพ.สต.แสงพัน	
บุรีรัมย์	อ.ละหาน ทราย	รพ.ละหานทราย		รพ.สต.หนองไก่อ	รพ.สต.หนองไก่อ	11,210
บุรีรัมย์	อ.ละหาน ทราย	รพ.ละหานทราย			รพ.สต.ศรี ทายาท	
บุรีรัมย์	อ.ละหาน ทราย	รพ.ละหานทราย			รพ.สต.ราชภูร์ รักแดน	
บุรีรัมย์	อ.ละหาน ทราย	รพ.ละหานทราย			รพ.สต.หนองตา เยา	
บุรีรัมย์	อ.ละหาน ทราย	รพ.ละหานทราย			รพ.สต.หนอง หว่า	
บุรีรัมย์	อ.คูเมือง	รพ.คูเมือง		รพ.สต.หินเหล็กไฟ	รพ.สต.หินเหล็ก ไฟ	10,103
บุรีรัมย์	อ.คูเมือง	รพ.คูเมือง			รพ.สต.โนน มาลัย	
บุรีรัมย์	อ.หนองหงส์	รพ.หนองหงส์		รพ.สต.โนนจิว	รพ.สต.โนนจิว	11,331
บุรีรัมย์	อ.หนองหงส์	รพ.หนองหงส์			รพ.สต.โพธิ์เงิน	
บุรีรัมย์	อ.บ้านด่าน	รพ.บ้านด่าน		รพ.บ้านด่าน	รพ.บ้านด่าน	11,072



จังหวัด	อำเภอ	รพ.แม่ข่าย	เครือข่าย หน่วยบริการปฐมภูมิ 1: 30,000 (แม่ข่าย cluster)	ชื่อหน่วยบริการปฐม ภูมิ 1:10000 (แม่ข่ายทีม)	หน่วยบริการ (หน่วยย่อย)	ประชากร (คน)
บุรีรัมย์	อ.บ้านด่าน	รพ.บ้านด่าน			รพ.สต.ดงกะทิง	
สุรินทร์	อ.เมือง	รพ.สุรินทร์		ทีมศุภกาญจน์	ศสม.ศุภกาญจน์	11,840
สุรินทร์	อ.เมือง	รพ.สุรินทร์		ทีมกรุงศรีนอก	ศสม.กรุงศรี นอก	10,247
สุรินทร์	อ.เมือง	รพ.สุรินทร์		ทีมสุริยกานต์	ศสม.สุริยกานต์	12,785
สุรินทร์	อ.เมือง	รพ.สุรินทร์		ทีมสระโบราณ	ศสม.สระ โบราณ	11,200
สุรินทร์	อ.ปราสาท	รพ.ปราสาท	รพ.ปราสาท	ทีม กังแอน (รพ. ปราสาท)	ศสม.กังแอน	11,063
สุรินทร์	อ.ปราสาท	รพ.ปราสาท		ทีม รพ.สต.ปราสาท ทนาง+รพ.ปราสาท	รพ.ปราสาท	8,791
สุรินทร์	อ.ปราสาท	รพ.ปราสาท			รพ.สต.ปราสาท ทนาง	
สุรินทร์	อ.ปราสาท	รพ.ปราสาท	รพ.ปราสาท	ทีม รพ.สต.บ้านพลวง	รพ.สต.บ้าน พลวง	8,480
สุรินทร์	อ.พนมดงรัก	รพ.พนมดงรักเฉลิม พระเกียรติ		ทีม สอน.บ้านรุน	สอน.บ้านรุน	10,366
สุรินทร์	อ.พนมดงรัก	รพ.พนมดงรักเฉลิม พระเกียรติ			รพ.สต.อุโลก	
สุรินทร์	อ.พนมดงรัก	รพ.พนมดงรักเฉลิม พระเกียรติ			รพ.สต.อำปิล	
สุรินทร์	อ.กาบเชิง	รพ.กาบเชิง	รพ.กาบเชิง	ทีม รพ.สต.บ้านเกษตร ถาวร	รพ.สต.เกษตร ถาวร	12,041
สุรินทร์	อ.กาบเชิง	รพ.กาบเชิง			รพ.สต.ด่าน	
สุรินทร์	อ.ศีขรภูมิ	รพ.ศีขรภูมิ		ทีม รพ.สต.ช่างปี	รพ.สต.ช่างปี	10,870
สุรินทร์	อ.ลำดวน	รพ.ลำดวน	รพ.ลำดวน	ทีม รพ.สต.ตระเปียง เตี้ย	รพ.สต.ตระ เปียงเตี้ย	12,018
สุรินทร์	อ.ลำดวน	รพ.ลำดวน			รพ.สต.ตะเคียน	
สุรินทร์	อ.ลำดวน	รพ.ลำดวน			รพ.สต.อุโลก	
สุรินทร์	อ.โนน นารายณ์	รพ.โนนนารายณ์	รพ.โนนนารายณ์	ทีม รพ.สต.หนองเทพ- โนน	รพ.สต.หนอง เทพ	10,763
สุรินทร์	อ.โนน นารายณ์	รพ.โนนนารายณ์			รพ.สต.โนน	

จังหวัด	อำเภอ	รพ.แม่ข่าย	เครือข่าย หน่วยบริการปฐมภูมิ 1: 30,000 (แม่ข่าย cluster)	ชื่อหน่วยบริการปฐม ภูมิ 1:10000 (แม่ข่ายทีม)	หน่วยบริการ (หน่วยย่อย)	ประชากร (คน)
สุรินทร์	อ.ลำโรงทับ	รพ.ลำโรงทับ	รพ.ลำโรงทับ	ทีม รพ.สต.สะโน- กระอ่อม	รพ.สต.สะโน	8,038
สุรินทร์	อ.ลำโรงทับ	รพ.ลำโรงทับ			รพ.สต.กระอ่อม	
สุรินทร์	อ.รัตนบุรี	รพ.รัตนบุรี	รพ.รัตนบุรี	ทีม รพ.สต.ธาตุ-ยาง สว่าง	รพ.สต.ธาตุ	11,364
สุรินทร์	อ.รัตนบุรี	รพ.รัตนบุรี			รพ.สต.ยางสว่าง	
สุรินทร์	อ.สังขะ	รพ.สังขะ	รพ.สังขะ	ทีม รพ.สต.สะกาด- หนองยาว	รพ.สต.สะกาด	10,488
สุรินทร์	อ.สังขะ	รพ.สังขะ			รพ.สต.หนอง ยาว	

ที่มา : ข้อมูลระบบลงทะเบียน

หมายเหตุ

-เครือข่ายหน่วยบริการปฐมภูมิ จำนวนประชากรในพื้นที่ตั้งแต่ 24,000 คน – 36,000 คน(30,000 คน  $\pm$  20 %)

-หน่วยบริการปฐมภูมิ มีพื้นที่รับผิดชอบ 1: 8,000-10,000 (10000  $\pm$  20 %)

## 2.2 หน่วยบริการระดับทุติยภูมิ ตติยภูมิ สังกัดสำนักงานปลัดกระทรวงสาธารณสุข

### ตารางที่ 11 สรุปข้อมูลพื้นฐานโรงพยาบาล เขตสุขภาพที่ 9

จังหวัด	ประเภท Service Plan					จำนวนเตียงตามกรอบ	จำนวนเตียงจริง	จำนวนเตียงสามัญ	จำนวนเตียงพิเศษ	จำนวนเตียง IMC	จำนวนเตียง RCU	จำนวนเตียง ICU	จำนวนเตียง SUBICU	จำนวนเตียง NICU	จำนวนเตียง NICU	จำนวนเตียง SNB
	A	S	M1	M2	F1-F3								on ET	Non ET		
นครราชสีมา	1	-	2	5	26	3,750	3,941	3,338	572	108	16	114	7	-	30	128
ชัยภูมิ	-	1	1	2	12	1,593	1,846	1,582	342	76	-	66	47	55	14	
บุรีรัมย์	1	1	-	3	18	2,579	2,703	2,209	518	66	-	81	57	2	20	39
สุรินทร์	1	-	1	3	12	2,024	2,494	1,888	341	57	-	62	32	-	16	11
เขตสุขภาพที่ 9	3	2	4	13	68	9,946	10,984	9,017	1,773	307	16	323	143	57	80	216

### ตารางที่ 12 ข้อมูลพื้นฐานโรงพยาบาล

จังหวัด	ชื่อหน่วยงาน	ประเภท Service Plan	อัตราครองเตียง	Active bed	จำนวนเตียงตามกรอบ	จำนวนเตียงของรพ.ที่สอดคล้องกับการขยายบริการ Service plan ที่กำลังก่อสร้าง	ระบุปีที่ก่อสร้างเสร็จภายในปี 2567	จำนวนเตียงจริง	จำนวนเตียงสามัญ	จำนวนเตียงพิเศษ	จำนวนเตียง IMC	จำนวนเตียง RCU	จำนวนเตียง ICU	จำนวนเตียง SUBICU	จำนวนเตียง NICU	จำนวนเตียง NICU	จำนวนเตียง SNB
														on ET	Non ET		
นครราชสีมา	รพ.มหาสารคาม นครราชสีมา	A	124.43	1,617.61	1,300	-	-	1,319	1129	190	-	16	77	0	0	20	60
นครราชสีมา	รพ.เทพรัตน นครราชสีมา	M1	75.37	183.90	200	64	2563	244	188	30	8	0	8	0	0	2	10
นครราชสีมา	รพ.ปากช่องนานา	M1	86.93	232.97	300	-	-	268	233	35	4	0	8	0	0	4	15
นครราชสีมา	รพ.บัวลาย	F3	56.36	5.63	30	30	2562	10	10	0	0	0	0	0	0	0	0
นครราชสีมา	รพ.เฉลิมพระเกียรติสมเด็จพระเจ้า ๑๐๐ ปี	F2	55.21	16.56	30	-	-	30	24	6	2	0	0	0	0	0	0
นครราชสีมา	รพ.เฉลิมพระ	F3	58.98	17.69	30	-	-	30	24	6	2	0	0	0	0	0	0

จังหวัด	ชื่อหน่วยงาน	ประเภท Service Plan	อัตรา ครองเตียง	Active bed	จำนวนเตียงตามกรอบ	จำนวนเตียงของรพ.ที่สอดคล้องกับการขยายบริการ Service plan ที่กำลังก่อสร้าง	ระบุปีที่ก่อสร้างเสร็จภายในปี 2567	จำนวนเตียงจริง	จำนวนเตียงสามัญ	จำนวนเตียงพิเศษ	จำนวนเตียง IMC	จำนวนเตียง RCU	จำนวนเตียง ICU	จำนวนเตียงSUB-ICU	จำนวนเตียง NICU	จำนวนเตียง NICU	จำนวนเตียง SNB
														on ET	Non ET		
	เกียรติ																
นครราชสีมา	รพ.เทพารักษ์	F3	39.44	9.47	30	-	-	24	24	0	2	0	0	0	0	0	0
นครราชสีมา	รพ.แก้งสนามนาง	F2	41.44	16.58	30	-	-	40	34	6	2	0	0	0	0	0	0
นครราชสีมา	รพ.ขามทะเลสอ	F2	58.06	20.90	30	-	-	36	30	5	8	0	0	0	0	0	0
นครราชสีมา	รพ.บ้านเหลื่อม	F2	71.90	25.16	30	-	-	35	30	8	2	0	0	0	0	0	0
นครราชสีมา	รพ.พระทองคำเฉลิมพระเกียรติ ๘๐ พรรษา	F2	80.41	24.12	30	-	-	30	26	4	2	0	0	0	0	0	4
นครราชสีมา	รพ.ลำทะเมนชัย	F2	46.24	15.72	30	-	-	34	31	3	2	0	0	0	0	0	2
นครราชสีมา	รพ.วังน้ำเขียว	F2	84.55	27.00	30	-	-	40	30	10	2	0	0	0	0	0	0
นครราชสีมา	รพ.สีดา	F3	25.85	7.50	30	-	-	29	24	5	2	0	0	0	0	0	0
นครราชสีมา	รพ.โนนแดง	F2	33.39	16.36	30	-	-	49	37	8	2	0	0	0		0	2
นครราชสีมา	รพ.หนองบุญมาก	F2	57.18	36.59	60	-	-	64	58	6	4	0	0	0	0	0	0
นครราชสีมา	รพ.ขามสะแกแสง	F2	65.82	35.54	60	-	-	54	44	10	4	0	0	0	0	0	0
นครราชสีมา	รพ.ห้วยแถลง	F2	87.56	52.54	60	-	-	60	50	10	2	0	0	0	0	0	0
นครราชสีมา	รพ.โนนไทย	F2	75.75	49.99	60	-	-	66	51	20	2	0	0	0		0	0
นครราชสีมา	รพ.เสิงสาง	F2	85.05	51.03	60	-	-	60	55	8	2	0	0	0	0	0	0
นครราชสีมา	รพ.โนนสูง	F2	81.33	62.62	60	-	-	77	58	17	4	0	0	0	0	0	0
นครราชสีมา	รพ.ชุมพวง	F1	66.15	49.61	90	-	-	75	79	8	2	0	0	0	0	0	11
นครราชสีมา	รพ.ครบุรี	M2	92.62	111.14	120	-	-	120	88	20	4	0	0	0		0	0
นครราชสีมา	รพ.โชคชัย	M2	78.69	74.37	60	-	-	91	91	14	2	0	0	0	0	0	5
นครราชสีมา	รพ.สูงเนิน	F1	62.20	75.26	90	121	2567	121	95	11	6	0	0	0	0	0	2
นครราชสีมา	รพ.ด่านขุนทด	M2	66.15	82.69	150	150	2566	125	108	13	4	0	0	2	0	0	0

จังหวัด	ชื่อหน่วยงาน	ประเภท Service Plan	อัตรา ครอง เดี่ยว	Active bed	จำนวน เดี่ยว ตาม กรอบ	จำนวนเตียงของ รพ.ที่สอดคล้องกับ การขยายบริการ Service plan ที่กำลังก่อสร้าง	ระบุปีที่ ก่อสร้างเสร็จ ภายในปี 2567	จำนวน เดี่ยว จริง	จำนวน เดี่ยว สามัญ	จำนวน เดี่ยว พิเศษ	จำนวน เดี่ยว IMC	จำนวน เดี่ยว RCU	จำนวน เดี่ยว ICU	จำนวน เดี่ยวSUB-ICU	จำนวน เดี่ยว NICU	จำนวน เดี่ยว NICU	จำนวน เดี่ยว SNB
														on ET	Non ET		
นครราชสีมา	รพ.สีคิ้ว	F1	71.71	96.80	120	-	-	135	117	18	3	0	0	0	0	0	0
นครราชสีมา	รพ.พิมาย	M2	68.45	153.79	150	-	-	221	150	31	8	0	15	5	0	4	6
นครราชสีมา	รพ.บัวใหญ่	M2	85.25	131.29	170	อาคารหลังใหม่ 144 เตียง	2562	154	154	28	8	0	6	0	0	0	8
นครราชสีมา	รพ.จักราช	F1	65.56	49.17	60	43	2563	75	68	8	4	0	0	0	0	0	0
นครราชสีมา	รพ.ประทาย	F1	78.71	51.16	60	-	-	65	55	10	2	0	0	0	0	0	0
นครราชสีมา	รพ.ปักธงชัย	F1	87.30	87.30	100	-	-	100	95	12	5	0	0	0	0	0	3
นครราชสีมา	รพ.คง	F2	67.29	40.38	60	-	-	60	48	12	2	0	0	0	0	0	0
ชัยภูมิ	รพ.ชัยภูมิ	S	103.97	623.80	600	58	2562	728	552	120	32	0	56	47	55	12	30
ชัยภูมิ	รพ.ภูเขียวเฉลิมพระเกียรติ	M1	67.70	187.53	300	-	-	277	220	70	12	0	8	0	0	2	8
ชัยภูมิ	รพ.แก้งคร้อ	M2	60.03	72.03	90	30	2562	120	120	26	2	0	0	0	0	0	0
ชัยภูมิ	รพ.หนองบัวแดง	M2	60.37	72.45	60	60	2562	120	120	18	2	0	0	0	0	0	0
ชัยภูมิ	รพ.จัตุรัส	F1	52.40	62.88	120	-	-	120	120	15	2	0	2	0	0	0	0
ชัยภูมิ	รพ.บ้านเขว้า	F1	54.85	40.04	73	-	-	73	73	16	2	0	0	0	0	0	0
ชัยภูมิ	รพ.เกษตรสมบูรณ์	F2	68.76	52.94	60	30	2565	77	77	8	2	0	0	0	0	0	0
ชัยภูมิ	รพ.คอนสวรรค์	F2	60.65	27.29	30	-	-	45	30	9	2	0	0	0	0	0	0
ชัยภูมิ	รพ.คอนสาร	F2	83.65	43.19	50	-	-	60	60	20	2	0	0	0	0	0	0
ชัยภูมิ	รพ.เทพสถิต	F2	80.64	37.09	30	-	-	46	30	6	2	0	0	0	0	0	0
ชัยภูมิ	รพ.เนินสง่า	F2	44.91	13.47	30	-	-	30	30	4	2	0	0	0	0	0	0
ชัยภูมิ	รพ.บ้านเขว้า	F2	88.51	44.25	50	-	-	50	50	16	2	0	0	0	0	0	0
ชัยภูมิ	รพ.บ้านแท่น	F2	91.89	27.57	30	30	2565	30	30	6	2	0	0	0	0	0	0

จังหวัด	ชื่อหน่วยงาน	ประเภท Service Plan	อัตรา ครองเตียง	Active bed	จำนวนเตียงตามกรอบ	จำนวนเตียงของรพ.ที่สอดคล้องกับการขยายบริการ Service plan ที่กำลังก่อสร้าง	ระบุปีที่ก่อสร้างเสร็จภายในปี 2567	จำนวนเตียงจริง	จำนวนเตียงสามัญ	จำนวนเตียงพิเศษ	จำนวนเตียง IMC	จำนวนเตียง RCU	จำนวนเตียง ICU	จำนวนเตียงSUB-ICU	จำนวนเตียง NICU	จำนวนเตียง NICU	จำนวนเตียง SNB
														on ET	Non ET		
ชัยภูมิ	รพ.ภักดีชุมพล	F2	61.94	18.58	30	-	-	30	30	4	2	0	0	0	0	0	0
ชัยภูมิ	รพ.หนองบัวระเหว	F2	112.21	33.66	30	-	-	30	30	4	6	0	0	0	0	0	0
ชัยภูมิ	รพ.ชัยใหญ่	F3	40.25	4.02	10	30	2562	10	10	0	2	0	0	0	0	0	0
บุรีรัมย์	รพ.บุรีรัมย์	A	88.76	807.70	900	1,240	2563, 2566	902	759	143			54	46	0	16	25
บุรีรัมย์	รพ.นางรอง	S	85.63	299.70	355	-	-	428	291	133	10	0	16	0	0	4	4
บุรีรัมย์	รพ.ประโคนชัย	M2	114.82	103.33	121	234	2562	121	92	17	2	0	4	4	0	0	5
บุรีรัมย์	รพ.ลำปลายมาศ	M2	102.40	92.16	160	166 (กรอบ 90 )	-	166	122	44	2	0	5	5	0	0	0
บุรีรัมย์	รพ.สตึก	M2	112.11	67.27	113	-	-	113	114	15	2	0	2	2	0	0	0
บุรีรัมย์	รพ.คูเมือง	F1	78.57	57.00	90	90	31 ก.ค. 2562	80	73	7	6	0	0	0	0	0	0
บุรีรัมย์	รพ.พุทไธสง	F1	80.53	48.32	61	65		61	49	12	6	0	0	0	0	0	0
บุรีรัมย์	รพ.ละหานทราย	F1	57.45	68.93	120	-	-	114	93	17	4	0	0	0	0	0	5
บุรีรัมย์	รพ.กระสัง	F2	83.61	50.16	88	-	-	88	60	12	2	0	0	0	0	0	0
บุรีรัมย์	รพ.เฉลิมพระเกียรติ	F2	60.63	18.19	30	-	-	37	24	9	2	0	0	0	0	0	0
บุรีรัมย์	รพ.ชำนิ	F2	80.72	24.22	32	-	-	32	37	6	2	0	0	0	0	0	0
บุรีรัมย์	รพ.นาโพธิ์	F2	61.06	18.32	47	-	-	47	29	5	2	0	0	0	0	0	0
บุรีรัมย์	รพ.โนนดินแดง	F2	76.75	23.02	34	-	-	34	34	7	2	0	0	0	0	0	0
บุรีรัมย์	รพ.โนนสุวรรณ	F2	62.37	18.71	30	-	-	36	29	5	2	0	0	0	0	0	0
บุรีรัมย์	รพ.บ้านกรวด	F2	79.79	47.87	60	-	-	60	70	14	2	0	0	0	0	0	0
บุรีรัมย์	รพ.บ้านใหม่ไชยพจน์	F2	88.87	26.66	68	-	-	58	44	9	2		0	0	0	0	0

จังหวัด	ชื่อหน่วยงาน	ประเภท Service Plan	อัตรา ครอง เดี่ยว	Active bed	จำนวน เดี่ยว ตาม กรอบ	จำนวนเตียงของ รพ.ที่สอดคล้องกับ การขยายบริการ Service plan ที่กำลังก่อสร้าง	ระบุปีที่ ก่อสร้างเสร็จ ภายใต้นปี 2567	จำนวน เดี่ยว จริง	จำนวน เดี่ยว สามัญ	จำนวน เดี่ยว พิเศษ	จำนวน เดี่ยว IMC	จำนวน เดี่ยว RCU	จำนวน เดี่ยว ICU	จำนวน เดี่ยวSUB-ICU	จำนวน เดี่ยว NICU	จำนวน เดี่ยว NICU	จำนวน เดี่ยว SNB
														on ET	Non ET		
บุรีรัมย์	รพ.ปะคำ	F2	76.59	22.98	30	44	2562	44	37	6	2	0	0	0	0	0	0
บุรีรัมย์	รพ.พลับพลาชัย	F2	106.91	32.07	30	-	-	35	38	9	2	0	0	0	0	0	0
บุรีรัมย์	รพ.หนองกี่	F2	79.16	47.49	60	-	-	70	67	16	2	0	0	0	0	0	0
บุรีรัมย์	รพ.หนองหงส์	F2	103.05	30.92	30	30	2562	40	33	7	2	0	0	0	0	0	0
บุรีรัมย์	รพ.ห้วยราช	F2	78.33	23.50	30	-	-	43	37	9	2	0	0	0	0	0	0
บุรีรัมย์	รพ.แคนดง	F3	71.60	21.48	30	-	-	31	25	5	2	0	0	0	0	0	0
บุรีรัมย์	รพ.บ้านด่าน	F3	118.69	35.61	60	-	-	63	52	11	6	0	0	0	0	0	0
สุรินทร์	รพ.สุรินทร์	A	90.57	828.00	914	-	-	914	772	142	0	0	46	32	0	14	11
สุรินทร์	รพ.ชุมพลบุรี	F2	88.73	32.73	60	-	-	66	58	8	2	0	0	0	0	0	0
สุรินทร์	รพ.ท่าตูม	F1	73.23	93.88	120	-	-	140	108	26	12	0	0	0	0	0	0
สุรินทร์	รพ.จอมพระ	F2	110.06	33.02	30	-	-	50	45	5	2	0	0	0	0	0	0
สุรินทร์	รพ.ปราสาท	M1	131.76	197.17	150	300	2565	265	227	38	10	0	8	0	0	2	0
สุรินทร์	รพ.กาบเชิง	F2	63.06	53.95	60	-	-	99	86	13	2	0	0	0	0	0	0
สุรินทร์	รพ.รัตนบุรี	M2	90.23	107.37	120	-	-	125	107	18	9	0	0	0	0	0	0
สุรินทร์	รพ.สนม	F2	87.80	26.34	30	-	-	46	41	5	2	0	0	0	0	0	0
สุรินทร์	รพ.ศีขรภูมิ	M2	130.62	199.62	170	-	-	239	-	-	2	0	0	0	0	0	0
สุรินทร์	รพ.สังขะ	M2	111.29	144.68	130	-	-	184	153	23	2	0	8	0	0	0	0
สุรินทร์	รพ.ลำดวน	F2	91.60	54.96	60	-	-	132	100	32	2	0	0	0	0	0	0
สุรินทร์	รพ.ลำโรงทับ	F2	72.76	34.92	30	-	-	48	44	4	2	0	0	0	0	0	0
สุรินทร์	รพ.บัวเชด	F2	63.45	27.54	30	-	-	43	39	4	2	0	0	0	0	0	0
สุรินทร์	รพ.พนมดงรัก เฉลิมพระเกียรติ ๘๐ พรรษา	F2	74.23	27.91	30	-	-	38	30	8	2	0	0	0	0	0	0

จังหวัด	ชื่อหน่วยงาน	ประเภท Service Plan	อัตราครองเตียง	Active bed	จำนวนเตียงตามกรอบ	จำนวนเตียงของรพ.ที่สอดคล้องกับการขยายบริการ Service plan ที่กำลังก่อสร้าง	ระบุปีที่ก่อสร้างเสร็จภายในปี 2567	จำนวนเตียงจริง	จำนวนเตียงสามัญ	จำนวนเตียงพิเศษ	จำนวนเตียง IMC	จำนวนเตียง RCU	จำนวนเตียง ICU	จำนวนเตียงSUB-ICU	จำนวนเตียง NICU	จำนวนเตียง NICU	จำนวนเตียง SNB
														on ET	Non ET		
สุรินทร์	รพ.เขวาสินรินทร์	F3	42.00	12.60	30	-	-	30	20	0	2	0	0	0	0	0	0
สุรินทร์	รพ.ศรีณรงค์	F2	71.93	21.30	30	-	-	38	33	5	2	0	0	0	0	0	0
สุรินทร์	รพ.โนนนารายณ์	F3	175.18	10.76	30	-	-	37	25	10	2	0	0	0	0	0	0

ข้อมูล ณ 30 กันยายน 2561



ตารางที่ 13 สรุปข้อมูลพื้นฐานโรงพยาบาล เขตสุขภาพที่ 9

จังหวัด	จำนวนเตียง CCU	จำนวนเตียง BURN	จำนวนห้องผ่าตัด ทั้งหมด	จำนวนห้องผ่าตัดใหญ่		จำนวนห้องผ่าตัดเล็ก		จำนวนเตียง Stoke	จำนวนเตียง Observe	CMI_2561	IP_2561	วันนอนผู้ป่วย ใน_2561	Total AdjRW 2561	OP_Visit 2561
				จำนวน (เตียง)	เปิดจริง (เตียง)	จำนวน (เตียง)	เปิดจริง (เตียง)							
นครราชสีมา	22	27	81	64	61	12	11	97	58	1.30	322,712	1,288,453	420,639	5,814,653
ชัยภูมิ	-	-	34	33	33	2	2	24	38	1.04	127,048	496,699	131,637	2,502,989
บุรีรัมย์	14	2	44	37	39	16	17	87	37	1.00	203,753	728,484	202,883	3,575,728
สุรินทร์	8	1	44	44	40	1	1	30	29	0.94	199,148	730,891	188,180	3,068,404
เขตสุขภาพที่ 9	44	30	203	178	173	31	31	238	162	1.11	852,661	3,244,527	943,337	14,961,774

ตารางที่ 14 ข้อมูลพื้นฐานโรงพยาบาล (ต่อ)

จังหวัด	ชื่อหน่วยงาน	จำนวน เตียง CCU	จำนวนเตียง BURN	จำนวนห้อง ผ่าตัดทั้งหมด	จำนวนห้องผ่าตัดใหญ่		จำนวนห้องผ่าตัดเล็ก		จำนวนเตียง Stoke	จำนวน เตียง Observe	CMI_2561	IP_2561	วันนอนผู้ป่วย ใน_2561	Total AdjRW 2561	OP_Visit 2561
					จำนวน (เตียง)	เปิดจริง (เตียง)	จำนวน (เตียง)	เปิดจริง (เตียง)							
นครราชสีมา	รพ.มหาราชนครราชสีมา	22	12	31	28	28	3	3	16	10	2.26	112,735	590,429	254,350.25	1,065,653
นครราชสีมา	รพ.เทพรัตน์นครราชสีมา	0	0	4	0	0	0	0	8	4	1.14	18,820	67,122	21,486.00	255,044
นครราชสีมา	รพ.ปากช่องนานา	0	0	9	8	8	1	1	4	0	1.06	20,107	85,034	21,244.60	389,819
นครราชสีมา	รพ.บัวลาย	0	0	0	0	0	0	0	0	0	0.73	713	2,057	520.35	55,228
นครราชสีมา	รพ.เฉลิมพระเกียรติ สมเด็จพระเจ้า ๑๐๐ ปี	0	0	0	0	0	0	0	0	0	0.74	2,190	6,045	1,616.52	68,815
นครราชสีมา	รพ.เฉลิมพระเกียรติ	0	0	0	0	0	0	0	0	0	0.58	2,465	6,458	1,423.92	67,148
นครราชสีมา	รพ.เทพารักษ์	0	0	0	0	0	0	0	0	0	0.65	1,299	3,455	878.22	56,482
นครราชสีมา	รพ.แก่งสนามนาง	0	0	0	0	0	0	0	0	0	0.67	2,040	6,050	1,358.29	75,971
นครราชสีมา	รพ.ขามทะเลสอ	0	0	0	0	0	0	0	0	0	0.65	3,186	7,629	2,073.18	88,201
นครราชสีมา	รพ.บ้านเหลื่อม	0	1	1	0	0	0	0	2	4	0.66	2,903	9,185	1,904.96	83,669

จังหวัด	ชื่อหน่วยงาน	จำนวน เตียง CCU	จำนวนเตียง BURN	จำนวนห้อง ผ่าตัดทั้งหมด	จำนวนห้องผ่าตัดใหญ่		จำนวนห้องผ่าตัดเล็ก		จำนวนเตียง Stoke	จำนวน เตียง Observe	CMI_ 2561	IP_2561	วันนอนผู้ป่วย ใน_2561	Total AdjRW 2561	OP_Visit 2561
					จำนวน (เตียง)	เปิดจริง (เตียง)	จำนวน (เตียง)	เปิดจริง (เตียง)							
นครราชสีมา	รพ.พระทองคำเฉลิมพระ เกียรติ ๘๐ พรรษา	0	1	1	0	0	1	0	2	4	0.66	3,032	8,805	2,010.47	91,307
นครราชสีมา	รพ.ลำทะเมนชัย	0	1	0	0	0	0	0	1	2	0.76	2,023	5,739	1,542.25	79,467
นครราชสีมา	รพ.วังน้ำเขียว	0	0	1	0	0	1	1	0	0	0.60	4,337	12,345	2,418.78	90,158
นครราชสีมา	รพ.สีดา	0	0	0	0	0	0	0	0	0	0.67	1,127	2,736	756.27	46,335
นครราชสีมา	รพ.โนนแดง	0	0	0	0	0	0	0	2	0	0.71	2,220	5,971	1,535.11	71,939
นครราชสีมา	รพ.หนองบุญมาก	0	0	1	0	0	1	1	4	12	0.66	4,547	13,357	3,001.45	125,055
นครราชสีมา	รพ.ขามสะแกแสง	0	0	1	0	0	1	1	4	0	0.61	3,984	12,973	2,422.40	128,855
นครราชสีมา	รพ.ห้วยแถลง	0	0	1	1	1	0	0	0	0	0.70	5,406	19,176	3,786.22	149,256
นครราชสีมา	รพ.โนนไทย	0	0	1	1	1	0	0	4	0	0.66	5,801	18,248	3,821.49	128,576
นครราชสีมา	รพ.เสิงสาง	0	0	1	0	0	1	1	2	0	0.66	5,703	18,625	3,745.41	156,140
นครราชสีมา	รพ.โนนสูง	0	0	1	1	1	0	0	2	0	0.69	6,513	22,857	4,503.28	181,347
นครราชสีมา	รพ.ชุมพวง	0	0	1	1	1	0	0	8	0	0.72	5,831	18,108	4,208.59	152,444
นครราชสีมา	รพ.นครบุรี	0	8	3	2	2	1	1	4	0	0.74	10,768	40,567	7,946.67	215,443
นครราชสีมา	รพ.โชคชัย	0	0	2	2	2	0	0	0	0	0.70	8,684	26,137	6,102.80	205,539
นครราชสีมา	รพ.สูงเนิน	0	2	2	2	2	0	0	6	0	0.81	7,120	27,469	5,732.37	188,740
นครราชสีมา	รพ.ด่านขุนทด	0	0	2	2	2	0	0	4	4	0.76	10,585	30,182	8,023.19	234,944
นครราชสีมา	รพ.สีคิ้ว	0	0	3	3	3	0	0	0	6	0.68	10,631	35,333	7,268.24	240,686
นครราชสีมา	รพ.พิมาย	0	2	5	4	4	1	1	16	0	1.02	16,711	55,216	15,948.63	264,279
นครราชสีมา	รพ.บัวใหญ่	0	0	4	3	3	1	1	4	3	0.81	14,965	47,920	12,053.80	221,867
นครราชสีมา	รพ.จักราช	0	0	1	1	1	0	0	0	3	0.71	4,905	17,948	3,462.67	127,456
นครราชสีมา	รพ.ประทาย	0	0	1	1	0	0	0	0	0	0.65	6,480	18,674	4,225.88	160,467
นครราชสีมา	รพ.ปักธงชัย	0	0	3	3	2	0	0	4	6	0.62	10,196	31,866	6,369.72	228,193
นครราชสีมา	รพ.คง	0	0	1	1	0	0	0	0	0	0.62	4,685	14,737	2,896.58	120,130
ชัยภูมิ	รพ.ชัยภูมิ	0	0	12	11	11	2	2	12	10	1.57	48,344	227,687	75,475.000	402,655

จังหวัด	ชื่อหน่วยงาน	จำนวน เตียง CCU	จำนวนเตียง BURN	จำนวนห้อง ผ่าตัดทั้งหมด	จำนวนห้องผ่าตัดใหญ่		จำนวนห้องผ่าตัดเล็ก		จำนวนเตียง Stoke	จำนวน เตียง Observe	CMI_ 2561	IP_2561	วันนอนผู้ป่วย ใน_2561	Total AdjRW 2561	OP_Visit 2561
					จำนวน (เตียง)	เปิดจริง (เตียง)	จำนวน (เตียง)	เปิดจริง (เตียง)							
ชัยภูมิ	รพ.ภูเขียวเฉลิมพระ เกียรติ	0	0	4	4	4	0	0	8	7	0.96	17,079	68,448	16,323.300	274,245
ชัยภูมิ	รพ.แก้งคร้อ	0	0	2	2	2	0	0	0	5	0.72	7,879	26,291	5,647.06	182,746
ชัยภูมิ	รพ.หนองบัวแดง	0	0	2	2	2	0	0	4	12	0.62	7,917	26,444	4,897.15	213,529
ชัยภูมิ	รพ.จัตุรัส	0	0	2	2	2	0	0	0	0	0.80	6,115	22,952	4,908.83	169,136
ชัยภูมิ	รพ.บำเหน็จณรงค์	0	0	2	2	2	0	0	0	0	0.63	4,991	14,616	3,138.97	161,292
ชัยภูมิ	รพ.เกษตรสมบูรณ์	0	0	1	1	1	0	0	0	0	0.62	6,554	19,324	4,047.83	210,278
ชัยภูมิ	รพ.คอนสวรรค์	0	0	1	1	1	0	0	0	0	0.61	3,527	9,961	2,146.90	117,612
ชัยภูมิ	รพ.คอนสาร	0	0	2	2	2	0	0	0	4	0.58	6,025	15,766	3,694.15	134,102
ชัยภูมิ	รพ.เทพสถิต	0	0	1	1	1	0	0	0	0	0.59	2928	13539	1,739.80	88541
ชัยภูมิ	รพ.เนินสง่า	0	0	1	1	1	0	0	0	0	0.64	1726	4918	1,104.13	65,512
ชัยภูมิ	รพ.บ้านเขว้า	0	0	1	1	1	0	0	0	0	0.60	4781	16153	2,846.22	128,856
ชัยภูมิ	รพ.บ้านแท่น	0	0	1	1	1	0	0	0	0	0.61	3682	10062	2138.03	119,168
ชัยภูมิ	รพ.ภักดีชุมพล	0	0	1	1	1	0	0	0	0	0.62	2087	6782	1,296.33	76,485
ชัยภูมิ	รพ.หนองบัวระเหว	0	0	1	1	1	0	0	0	0	0.64	2978	12287	1,902.33	110,867
ชัยภูมิ	รพ.ซับใหญ่	0	0	0	0	0	0	0	0	0	0.57	435	1469	330.79	47,965
บุรีรัมย์	รพ.บุรีรัมย์	14	1	18	16	16	2	2	30	13	1.56	70,076	294,820	109,224	733,401
บุรีรัมย์	รพ.นางรอง	0	0	7	7	7	0	0	6	5	1.13	25,340	113,921	28,672	342,405
บุรีรัมย์	รพ.ประโคนชัย	0	1	2	1	4	1	2	4	0	0.64	11,541	38,910	7,329	220,065
บุรีรัมย์	รพ.ลำปลายมาศ	0	0	2	2	1	0	0	4	0	0.59	13,467	34,967	7,991	195,293
บุรีรัมย์	รพ.สตึก	0	0	2	2	2	2	2	5	0	0.69	7,900	25,296	5,455	185,434
บุรีรัมย์	รพ.คูเมือง	0	0	1	0	0	1	1	4	0	0.63	5,708	17,157	3,576	132,645
บุรีรัมย์	รพ.พุทไธสง	0	0	1	1	1	0	0	2	0	0.60	6,240	18,369	3,773	125,194
บุรีรัมย์	รพ.ละหานทราย	0	0	2	2	2	2	2	4	0	0.65	8,030	25,930	5,259	159,321
บุรีรัมย์	รพ.กระสัง	0	0	1	1	1	0	0	2	0	0.66	5,786	18,699	3,816	142,847

จังหวัด	ชื่อหน่วยงาน	จำนวน เตียง CCU	จำนวนเตียง BURN	จำนวนห้อง ผ่าตัดทั้งหมด	จำนวนห้องผ่าตัดใหญ่		จำนวนห้องผ่าตัดเล็ก		จำนวนเตียง Stoke	จำนวน เตียง Observe	CMI_ 2561	IP_2561	วันนอนผู้ป่วย ใน_2561	Total AdjRW 2561	OP_Visit 2561
					จำนวน (เตียง)	เปิดจริง (เตียง)	จำนวน (เตียง)	เปิดจริง (เตียง)							
บุรีรัมย์	รพ.เฉลิมพระเกียรติ	0	0	0	0	0	0	0	2	0	0.54	1,506	3,531	806	90,593
บุรีรัมย์	รพ.ชานี	0	0	0	0	0	0	0	0	0	0.56	3,264	8,975	1,819	101,039
บุรีรัมย์	รพ.นาโพธิ์	0	0	1	1	1	0	0	4	3	0.58	2,593	6,961	1,506	80,071
บุรีรัมย์	รพ.โนนดินแดง	0	0	0	0	0	0	0	2	1	0.51	3,289	8,634	1,672	82,738
บุรีรัมย์	รพ.โนนสุวรรณ	0	0	0	0	0	0	0	0	3	0.54	1,277	3,347	687	62,077
บุรีรัมย์	รพ.บ้านกรวด	0	0	2	0	0	0	0	0	5	0.56	5,827	17,918	3,242	165,356
บุรีรัมย์	รพ.บ้านใหม่ไชยพจน์	0	0	1	0	0	0	0	2	0	0.55	3,381	10,400	1,867	74,604
บุรีรัมย์	รพ.ปะคำ	0	0	1	1	1	0	0	2	3	0.57	3,338	8,904	1,888	97,430
บุรีรัมย์	รพ.พลับพลาย	0	0	1	0	0	0	0	2	0	0.58	3,709	11,932	2,151	82,722
บุรีรัมย์	รพ.หนองกี่	0	0	1	1	1	5	5	2	4	0.56	6,873	17,891	3,856	146,958
บุรีรัมย์	รพ.หนองหงส์	0	0	0	1	1	3	3	2	0	0.55	4,502	11,557	2,454	123,927
บุรีรัมย์	รพ.ห้วยราช	0	0	1	0	0	0	0	2	0	0.60	2,739	9,088	1,648	79,044
บุรีรัมย์	รพ.แคนดง	0	0	0	0	0	0	0	0	0	0.58	2,942	8,056	1,718	76,258
บุรีรัมย์	รพ.บ้านด่าน	0	0	0	1	1	0	0	6	0	0.56	4,425	13,221	2,473	76,306
สุรินทร์	รพ.สุรินทร์	8	0	20	20	16	1	1	10	10	1.62	63,098	312,808	101,992	665,368
สุรินทร์	รพ.ชุมพลบุรี	0	0	1	1	1	0	0	2	4	0.61	4,327	11,947	2,626	209,305
สุรินทร์	รพ.ท่าตูม	0	0	2	2	2	0	0	8	0	0.70	10,521	34,503	7,344	212,552
สุรินทร์	รพ.จอมพระ	0	0	1	1	1	0	0	0	3	0.57	4,531	12,052	2,601	124,823
สุรินทร์	รพ.ปราสาท	0	1	4	4	4	0	0	6	4	0.89	19,418	71,967	17,318	319,158
สุรินทร์	รพ.กาบเชิง	0	0	1	1	1	0	0	2	3	0.52	6,120	19,690	3,199	113,191
สุรินทร์	รพ.รัตนบุรี	0	0	4	4	4	0	0	0	0	0.63	13,060	39,190	8,201	217,419
สุรินทร์	รพ.สนม	0	0	1	1	1	0	0	0	1	0.56	3,486	9,615	1,966	83,274
สุรินทร์	รพ.ศีขรภูมิ	0	0	3	3	3	0	0			0.61	25,524	72,861	15,670	259,406
สุรินทร์	รพ.สังขะ	0	0	2	2	2	0	0	0	0	0.55	19,076	52,802	10,468	240,882
สุรินทร์	รพ.ลำดวน	0	0	2	2	2	0	0	0	0	0.60	12,920	44,136	7,722	124,584

จังหวัด	ชื่อหน่วยงาน	จำนวน เตียง CCU	จำนวนเตียง BURN	จำนวนห้อง ผ่าตัดทั้งหมด	จำนวนห้องผ่าตัดใหญ่		จำนวนห้องผ่าตัดเล็ก		จำนวนเตียง Stoke	จำนวน เตียง Observe	CMI_ 2561	IP_2561	วันนอนผู้ป่วย ใน_2561	Total AdjRW 2561	OP_Visit 2561
					จำนวน (เตียง)	เปิดจริง (เตียง)	จำนวน (เตียง)	เปิดจริง (เตียง)							
สุรินทร์	รพ.ลำโรงทาบ	0	0	2	2	2	0	0	0	1	0.51	4,438	12,747	2,254	117,933
สุรินทร์	รพ.บัวเขต	0	0	1	1	1	0	0	0	1	0.56	3,036	10,051	1,700	99,271
สุรินทร์	รพ.พนมดงรักเฉลิมพระ เกียรติ ๘๐ พรรษา	0	0	0	0	0	0	0	0	0	0.56	2,888	10,186	1,627	90,405
สุรินทร์	รพ.เขวาสินรินทร์	0	0	0	0	0	0	0	2	2	0.53	1,859	4,634	992	64,145
สุรินทร์	รพ.ศรีณรงค์	0	0	0	0	0	0	0	0	0	0.51	3,153	7,776	1,597	67,143
สุรินทร์	รพ.โนนนารายณ์	0	0	0	0	0	0	0	0	0	0.53	1,693	3,926	902	59,545

ข้อมูล ณ 30 กันยายน 2561

## ตารางที่ 15 สรุปข้อมูล RW แยกตามสิทธิ

จังหวัด	(1) ผู้ป่วยใน สิทธิประกันสังคม ของโรงพยาบาลในเขตรับผิดชอบ								(2) ผู้ป่วยใน สิทธิ UC ของโรงพยาบาลในเขตรับผิดชอบ							
	>1.8		>1.2-1.8		≥ 0.6-1.2		<0.6		>1.8		>1.2-1.8		≥ 0.6-1.2		<0.6	
	จำนวนผป	วันนอน	จำนวนผป	วันนอน	จำนวนผป	วันนอน	จำนวนผป	วันนอน	จำนวนผป	วันนอน	จำนวนผป	วันนอน	จำนวนผป	วันนอน	จำนวนผป	วันนอน
นครราชสีมา	3,959	30,947	2,470	10,505	4,010	13,343	13,723	32,972	4,792	34,855	8,473	37,994	19,237	69,981	96,509	280,860
ชัยภูมิ	494	3,569	531	2,380	899	3,098	2,677	6,279	4,192	35,852	7,094	31,988	15,769	60,825	39,245	103,446
บุรีรัมย์	932	7,017	2,327	9,683	2,070	7,127	5,623	13,480	4,447	31,273	7,199	35,181	21,223	76,473	58,552	144,378
สุรินทร์	942	7,511	911	3,930	1,546	5,388	4,458	10,185	6,018	51,184	7,263	33,812	21,470	79,256	65,519	173,853
เขตสุขภาพที่ 9	6,327	49,044	6,239	26,498	8,525	28,956	26,481	62,916	19,449	153,164	30,029	138,975	77,699	286,535	259,825	702,537

ตารางที่ 16 ข้อมูล RW แยกตามสิทธิ

จังหวัด	ชื่อหน่วยงาน	(1) ผู้ป่วยใน สิทธิประกันสังคม ของโรงพยาบาลในเขตรับผิดชอบ								(2) ผู้ป่วยใน สิทธิ UC ของโรงพยาบาลในเขตรับผิดชอบ							
		>1.8		>1.2-1.8		≥ 0.6-1.2		<0.6		>1.8		>1.2-1.8		≥ 0.6-1.2		<0.6	
		จำนวนผป	วันนอน	จำนวนผป	วันนอน	จำนวนผป	วันนอน	จำนวนผป	วันนอน	จำนวนผป	วันนอน	จำนวนผป	วันนอน	จำนวนผป	วันนอน	จำนวนผป	วันนอน
นครราชสีมา	รพ.มหาสารคาม นครราชสีมา	3,377	26,828	1,403	6,248	2,000	6,860	2,301	5,554	-	-	-	-	-	-	-	-
นครราชสีมา	รพ.เทพรัตน์ นครราชสีมา	172	1,275	249	970	377	1,119	541	1,088	421	4,026	754	3,115	946	3,439	1,841	4,375
นครราชสีมา	รพ.ปากช่องนานา	115	841	171	637	230	745	2,136	6,985	612	5,286	611	2,835	1,137	4,381	8,259	33,332
นครราชสีมา	รพ.บัวลาย	-	-	3	14	1	1	24	43	9	41	19	115	20	91	390	1,020
นครราชสีมา	รพ.เฉลิมพระ เกียรติสมเด็จพระเจ้า ๑๐๐ ปี	-	-	-	-	-	-	48	102	-	-	1	1	-	-	1,719	4,621
นครราชสีมา	รพ.เฉลิมพระ เกียรติ	-	-	-	-	2	4	149	293	7	54	11	22	29	71	1,862	4,857
นครราชสีมา	รพ.เทพารักษ์	1	2	-	-	1	3	5	7	27	143	65	278	213	689	465	825
นครราชสีมา	รพ.แก่งสนามนาง	-	-	-	-	-	-	112	251	2	21	2	17	5	29	1,565	4,634
นครราชสีมา	รพ.ขามทะเลสอ	1	11	1	5	2	4	751	1,561	-	-	1	9	3	9	1,901	4,712
นครราชสีมา	รพ.บ้านเหลื่อม	-	-	-	-	-	-	56	152	3	18	6	39	21	114	1,971	6,208
นครราชสีมา	รพ.พระทองคำ เฉลิมพระเกียรติ ๘๐ พรรษา	-	-	-	-	1	1	49	120	8	24	16	68	41	102	2,234	6,476
นครราชสีมา	รพ.ลำทะเมนชัย	1	2	3	8	4	8	32	61	83	351	176	771	409	1,274	756	1,705

จังหวัด	ชื่อหน่วยงาน	(1) ผู้ป่วยใน สิทธิประกันสังคม ของโรงพยาบาลในเขตรับผิดชอบ								(2) ผู้ป่วยใน สิทธิ UC ของโรงพยาบาลในเขตรับผิดชอบ							
		>1.8		>1.2-1.8		≥ 0.6-1.2		<0.6		>1.8		>1.2-1.8		≥ 0.6-1.2		<0.6	
		จำนวนผ	วันนอน	จำนวนผ	วันนอน	จำนวนผ	วันนอน	จำนวนผ	วันนอน	จำนวนผ	วันนอน	จำนวนผ	วันนอน	จำนวนผ	วันนอน	จำนวนผ	วันนอน
นครราชสีมา	รพ.วังน้ำเขียว	-	-	-	-	-	-	117	273	-		1	1	2	5	2,888	8,327
นครราชสีมา	รพ.สีดา	-		-		-		2	2	10	53	32	153	105	290	260	496
นครราชสีมา	รพ.โนนแดง	8	61	10	66	22	46	119	158	82	423	142	622	409	1,318	866	1,837
นครราชสีมา	รพ.หนองบุญมาก	6	29	19	80	49	177	226	429	174	935	293	1,328	917	3,050	1,974	4,582
นครราชสีมา	รพ.ขามสะแกแสง	1	3	6	25	22	78	130	286	32	171	94	487	372	1,440	2,079	6,302
นครราชสีมา	รพ.ห้วยแถลง	7	42	3	31	28	134	156	387	186	1,225	378	2,204	1,185	5,047	2,827	7,768
นครราชสีมา	รพ.โนนไทย	2	6	5	26	15	60	404	985	25	151	56	343	146	661	3,808	11,827
นครราชสีมา	รพ.เสิงสาง	4	11	4	20	20	70	185	457	24	133	66	352	164	642	3,854	12,428
นครราชสีมา	รพ.โนนสูง	2	20	-		1	3	273	820	23	143	27	148	59	339	4,433	15,708
นครราชสีมา	รพ.ชุมพวง	2	4	4	16	10	35	318	737	35	223	89	303	260	898	3,735	11,047
นครราชสีมา	รพ.นครบุรี	26	279	70	264	113	529	373	906	385	3,314	935	4,490	1,742	7,576	4,011	11,862
นครราชสีมา	รพ.โชคชัย	23	132	149	488	261	703	1,272	2,712	211	1,360	446	1,915	1,232	4,383	2,898	7,106
นครราชสีมา	รพ.สูงเนิน	19	174	57	212	177	650	706	1,488	296	2,630	430	2,457	1,094	4,854	2,389	7,217
นครราชสีมา	รพ.ด่านขุนทด	11	71	28	163	65	175	460	992	352	1,864	778	2,716	1,565	4,797	4,904	11,499
นครราชสีมา	รพ.สีคิ้ว	21	146	49	221	172	553	529	1,069	132	814	270	1,293	725	2,719	5,949	18,529
นครราชสีมา	รพ.พิมาย	30	156	48	165	77	211	773	1,995	522	3,532	657	2,413	1,129	3,470	7,822	23,336
นครราชสีมา	รพ.บัวใหญ่	107	640	85	391	174	499	525	896	592	4,388	842	3,906	2,150	6,170	5,468	11,716

จังหวัด	ชื่อหน่วยงาน	(1) ผู้ป่วยใน สิทธิประกันสังคม ของโรงพยาบาลในเขตรับผิดชอบ								(2) ผู้ป่วยใน สิทธิ UC ของโรงพยาบาลในเขตรับผิดชอบ							
		>1.8		>1.2-1.8		≥ 0.6-1.2		<0.6		>1.8		>1.2-1.8		≥ 0.6-1.2		<0.6	
		จำนวนผป	วันนอน	จำนวนผป	วันนอน	จำนวนผป	วันนอน	จำนวนผป	วันนอน	จำนวนผป	วันนอน	จำนวนผป	วันนอน	จำนวนผป	วันนอน	จำนวนผป	วันนอน
นครราชสีมา	รพ.จักราช	1	19	6	25	32	125	129	325	92	820	289	1,287	527	2,510	2,614	8,584
นครราชสีมา	รพ.ประทาย	7	102	17	93	40	112	151	292	171	853	346	1,387	762	2,478	3,490	8,504
นครราชสีมา	รพ.ปักธงชัย	8	47	79	324	97	360	517	1,203	173	1,076	534	2,465	1,301	5,046	4,675	12,121
นครราชสีมา	รพ.คง	7	46	1	13	17	78	154	343	103	783	106	454	567	2,089	2,602	7,299
ชัยภูมิ	รพ.ชัยภูมิ	372	2,617	202	1,011	397	1,406	691	1,590	1,950	18,214	2,128	8,783	2,878	11,977	6,996	18,663
ชัยภูมิ	รพ.ภูเขียวเฉลิมพระเกียรติ	69	563	172	749	166	557	450	1,220	851	10,010	1,434	6,659	2,676	11,001	5,549	16,181
ชัยภูมิ	รพ.แก้งคร้อ	21	202	25	86	58	193	123	244	283	1,980	743	3,718	1,756	6,455	3,250	8,279
ชัยภูมิ	รพ.หนองบัวแดง	1	21	46	186	46	133	233	607	179	922	532	2,796	1,148	4,462	4,374	13,120
ชัยภูมิ	รพ.จัตุรัส	9	39	14	57	42	151	258	723	12	60	35	140	28	101	130	375
ชัยภูมิ	รพ.บำเหน็จณรงค์	4	19	37	146	41	121	175	377	84	577	351	1,457	804	2,673	2,134	5,363
ชัยภูมิ	รพ.เกษตรสมบูรณ์	-	-	7	37	15	57	52	118	179	1,022	440	1,986	1,461	4,605	3,361	8,214
ชัยภูมิ	รพ.คอนสวรรค์	1	1	1	4	44	145	159	227	87	438	213	903	799	2,584	1,768	4,428
ชัยภูมิ	รพ.คอนสาร	2	3	5	11	12	37	130	250	118	537	261	1,004	976	2,962	3,207	7,493
ชัยภูมิ	รพ.เทพสถิต	1	10	2	10	6	15	18	52	22	117	45	158	145	635	559	1,383
ชัยภูมิ	รพ.เนินสง่า	3	8	2	7	6	20	47	95	69	354	136	559	357	1,222	901	2,079
ชัยภูมิ	รพ.บ้านเขว้า	8	72	8	32	37	152	128	305	128	305	276	1,306	998	3,671	2,641	6,908



จังหวัด	ชื่อหน่วยงาน	(1) ผู้ป่วยใน สิทธิประกันสังคม ของโรงพยาบาลในเขตรับผิดชอบ								(2) ผู้ป่วยใน สิทธิ UC ของโรงพยาบาลในเขตรับผิดชอบ							
		>1.8		>1.2-1.8		≥ 0.6-1.2		<0.6		>1.8		>1.2-1.8		≥ 0.6-1.2		<0.6	
		จำนวนผป	วันนอน	จำนวนผป	วันนอน	จำนวนผป	วันนอน	จำนวนผป	วันนอน	จำนวนผป	วันนอน	จำนวนผป	วันนอน	จำนวนผป	วันนอน	จำนวนผป	วันนอน
ชัยภูมิ	รพ.บ้านแท่น	2	3	6	19	15	44	74	142	75	343	177	758	748	2,363	2,005	4,847
ชัยภูมิ	รพ.ภักดีชุมพล	-	-	2	15	6	18	31	73	69	381	129	573	393	3,647	823	1,813
ชัยภูมิ	รพ.หนองบัวระเหว	-	-	-	-	4	30	90	230	69	535	176	1,088	523	2,185	1,327	3,747
ชัยภูมิ	รพ.ซับใหญ่	1	11	2	10	4	19	18	26	17	57	18	100	79	282	220	553
บุรีรัมย์	รพ.บุรีรัมย์	738	5,253	1,620	6,626	1,052	3,477	1,884	4,944	431	3,538	430	1,842	577	2,242	1,147	2,800
บุรีรัมย์	รพ.นางรอง	127	1,395	545	2,329	329	1,354	808	2,227	1,075	11,412	1,292	6,824	1,962	7,573	4,443	11,558
บุรีรัมย์	รพ.ประโคนชัย	0	116	16	93	84	294	295	694	452	3014	522	2954	1960	8156	5368	14568
บุรีรัมย์	รพ.ลำปลายมาศ	6	43	16	69	79	211	328	628	308	1805	582	2591	2083	6393	6003	12177
บุรีรัมย์	รพ.สตึก	10	65	14	59	51	180	189	447	244	1273	476	2231	1343	5258	3888	10961
บุรีรัมย์	รพ.คูเมือง	9	40	20	79	49	164	141	313	171	972	373	1756	1027	3579	2272	5773
บุรีรัมย์	รพ.พุทไธสง	0		5	26	32	129	181	376	137	829	236	1241	931	3522	2995	7312
บุรีรัมย์	รพ.ละหานทราย	10	54	50	213	60	195	257	648	393	2009	671	3136	1669	5595	2857	7644
บุรีรัมย์	รพ.กระสัง	2	8	7	38	24	108	179	363	143	915	392	1816	1302	5068	2956	7903
บุรีรัมย์	รพ.เฉลิมพระเกียรติ	3	3	2	6	16	44	113	197	42	186	113	454	387	1149	1330	2585
บุรีรัมย์	รพ.ชำนิ	1	1	3	14	26	70	68	141	49	223	143	684	666	2311	1523	3505
บุรีรัมย์	รพ.นาโพธิ์	1	3	2	23	12	57	38	65	90	453	99	392	405	1165	1359	3285

จังหวัด	ชื่อหน่วยงาน	(1) ผู้ป่วยใน สิทธิประกันสังคม ของโรงพยาบาลในเขตรับผิดชอบ								(2) ผู้ป่วยใน สิทธิ UC ของโรงพยาบาลในเขตรับผิดชอบ							
		>1.8		>1.2-1.8		≥ 0.6-1.2		<0.6		>1.8		>1.2-1.8		≥ 0.6-1.2		<0.6	
		จำนวนผ	วันนอน	จำนวนผ	วันนอน	จำนวนผ	วันนอน	จำนวนผ	วันนอน	จำนวนผ	วันนอน	จำนวนผ	วันนอน	จำนวนผ	วันนอน	จำนวนผ	วันนอน
บุรีรัมย์	รพ.โนนดินแดง	1	1	6	17	20	70	91	183	46	234	100	484	522	1,689	1,729	3,881
บุรีรัมย์	รพ.โนนสุวรรณ	0		2	13	12	45	51	100	33	152	102	515	396	1,280	1,424	3,485
บุรีรัมย์	รพ.บ้านกรวด	2	3	4	26	45	173	140	338	130	555	248	1,212	925	3,406	2,758	7,510
บุรีรัมย์	รพ.บ้านใหม่ไชยพจน์	0	0	2	2	7	30	20	40	68	277	161	848	529	2,041	1,605	4,480
บุรีรัมย์	รพ.ปะคำ	0	0	1	2	18	56	98	231	60	255	110	467	537	1,757	1,811	4,206
บุรีรัมย์	รพ.พลับพลาชัย	2	7	0		17	63	99	254	66	448	162	983	529	2,256	1,877	4,985
บุรีรัมย์	รพ.หนองกี่	4	17	1	6	43	134	225	457	164	896	310	1347	1010	3,284	3,761	8,472
บุรีรัมย์	รพ.หนองหงส์	0		3	8	20	54	97	199	102	401	160	695	740	2,441	2,276	5,166
บุรีรัมย์	รพ.ห้วยราช	0		2	14	22	59	109	228	73	478	182	986	498	2,080	1,429	3,853
บุรีรัมย์	รพ.แคนดง	1	1	0		18	52	72	125	74	336	151	769	505	1,502	1,676	3,169
บุรีรัมย์	รพ.บ้านด่าน	3	7	6	20	34	108	140	282	96	612	184	954	720	2,726	2,065	5,100
สุรินทร์	รพ.สุรินทร์	771	6,312	442	1,911	749	2,631	1,163	2,725	2,896	27,411	2,119	9,447	3,375	12,776	8,447	21,845
สุรินทร์	รพ.ชุมพลบุรี	-	-	6	36	20	56	105	197	82	464	298	989	871	2,953	2,199	5,316
สุรินทร์	รพ.ท่าตูม	16	102	19	132	79	227	222	462	460	3,437	738	3,568	1,567	6,062	4,286	10,730
สุรินทร์	รพ.จอมพระ	12	84	8	40	13	56	117	231	39	191	205	772	635	2,177	2,644	6,478
สุรินทร์	รพ.ปราสาท	88	600	229	948	257	818	801	1,897	1,168	10,728	1,215	6,050	3,901	15,405	6,790	17,311

จังหวัด	ชื่อหน่วยงาน	(1) ผู้ป่วยใน สิทธิประกันสังคม ของโรงพยาบาลในเขตรับผิดชอบ								(2) ผู้ป่วยใน สิทธิ UC ของโรงพยาบาลในเขตรับผิดชอบ							
		>1.8		>1.2-1.8		≥ 0.6-1.2		<0.6		>1.8		>1.2-1.8		≥ 0.6-1.2		<0.6	
		จำนวนผป	วันนอน	จำนวนผป	วันนอน	จำนวนผป	วันนอน	จำนวนผป	วันนอน	จำนวนผป	วันนอน	จำนวนผป	วันนอน	จำนวนผป	วันนอน	จำนวนผป	วันนอน
สุรินทร์	รพ.กาบเชิง	1	16	3	17	16	66	198	515	105	636	218	1,183	805	3,610	3,506	10,249
สุรินทร์	รพ.รัตนบุรี	23	178	96	379	102	377	450	997	372	2,425	669	3,099	1,980	7,028	6,499	16,219
สุรินทร์	รพ.สนม	1	2	3	8	26	62	107	251	55	291	141	624	587	1,898	1,822	4,295
สุรินทร์	รพ.ศีขรภูมิ																
สุรินทร์	รพ.สังขะ	7	37	21	81	136	481	591	1,259	309	1,607	673	2,786	2,649	9,225	9,525	22,577
สุรินทร์	รพ.ลำดวน	16	160	76	334	97	410	327	744	295	2,740	387	2,507	2,452	10,223	9,491	31,586
สุรินทร์	รพ.สำโรงทาบ	4	16	3	15	12	54	106	253	62	298	104	426	547	1,780	2,815	7,686
สุรินทร์	รพ.บัวเขต	-	-	-	-	13	52	130	339	59	390	104	548	491	217	1,753	4,913
สุรินทร์	รพ.พนมดงรัก เฉลิมพระเกียรติ ๘๐ พรรษา	-	-	3	26	11	66	46	119	41	303	122	714	419	1,774	1,611	4,883
สุรินทร์	รพ.เขวาสินรินทร์	3	4	1	2	12	25	41	77	24	75	72	304	304	1,013	1,095	2,342
สุรินทร์	รพ.ศรีณรงค์	-	-	1	1	-	-	27	67	1	6	75	355	299	1,228	1,444	4,178
สุรินทร์	รพ.โนนนารายณ์	-	-	-	-	3	7	27	52	50	182	123	440	588	1,887	1,592	3,245

ข้อมูล ณ 30 กันยายน 2561





จังหวัด	ชื่อหน่วยงาน	(3) ผู้ป่วยใน สิทธิ UC นอกอำเภอในจังหวัด								(4) ผู้ป่วยใน สิทธิ UC นอกจังหวัด							
		>1.8		>1.2-1.8		≥ 0.6-1.2		<0.6		>1.8		>1.2-1.8		≥ 0.6-1.2		<0.6	
		จำนวนผป	วันนอน	จำนวนผป	วันนอน	จำนวนผป	วันนอน	จำนวนผป	วันนอน	จำนวนผป	วันนอน	จำนวนผป	วันนอน	จำนวนผป	วันนอน	จำนวนผป	วันนอน
นครราชสีมา	รพ.ห้วยแถลง	32	304	23	177	137	596	433	1,117	-	-	-	-	-	-	-	-
นครราชสีมา	รพ.โนนไทย	7	49	15	104	30	150	741	2,283	-	-	-	-	-	-	-	-
นครราชสีมา	รพ.เสิงสาง	3	14	10	64	33	127	879	2,586	-	-	-	-	-	-	-	-
นครราชสีมา	รพ.โนนสูง	2	18	4	22	7	24	881	2,856	-	-	-	-	-	-	-	-
นครราชสีมา	รพ.ชุมพวง	6	28	9	28	52	221	775	2,132	-	-	-	-	-	-	-	-
นครราชสีมา	รพ.นครบุรี	63	505	236	955	306	1,303	892	2,389	-	-	-	-	-	-	-	-
นครราชสีมา	รพ.โชคชัย	51	246	192	609	307	984	815	1,908	-	-	-	-	-	-	-	-
นครราชสีมา	รพ.สูงเนิน	38	349	85	620	198	772	553	1,698	-	-	-	-	-	-	-	-
นครราชสีมา	รพ.ด่านขุนทด	54	278	113	365	264	800	898	1,968	-	-	-	-	-	-	-	-
นครราชสีมา	รพ.สีคิ้ว	27	189	56	214	137	413	1,471	4,267	-	-	-	-	-	-	-	-
นครราชสีมา	รพ.พิมาย	133	891	213	775	282	766	2,001	5,802	-	-	-	-	-	-	-	-
นครราชสีมา	รพ.บัวใหญ่	259	1,646	375	1,388	695	1,959	1,488	3,445	-	-	-	-	-	-	-	-
นครราชสีมา	รพ.จักราช	14	151	29	159	65	330	403	1,098	-	-	-	-	-	-	-	-
นครราชสีมา	รพ.ประทาย	18	58	28	118	73	192	579	1,363	-	-	-	-	-	-	-	-
นครราชสีมา	รพ.ปักธงชัย	18	85	123	587	220	1,017	868	2,196	-	-	-	-	-	-	-	-
นครราชสีมา	รพ.คง	30	323	31	116	117	394	497	1,512	-	-	-	-	-	-	-	-
ชัยภูมิ	รพ.ชัยภูมิ	6,629	56,964	3,914	16,330	4,995	19,112	5,507	15,447	347	2,808	287	1,705	370	1,320	839	2,217

จังหวัด	ชื่อหน่วยงาน	(3) ผู้ป่วยใน สิทธิ UC นอกอำเภอในจังหวัด								(4) ผู้ป่วยใน สิทธิ UC นอกจังหวัด							
		>1.8		>1.2-1.8		≥ 0.6-1.2		<0.6		>1.8		>1.2-1.8		≥ 0.6-1.2		<0.6	
		จำนวนผป	วันนอน	จำนวนผป	วันนอน	จำนวนผป	วันนอน	จำนวนผป	วันนอน	จำนวนผป	วันนอน	จำนวนผป	วันนอน	จำนวนผป	วันนอน	จำนวนผป	วันนอน
ชัยภูมิ	รพ.ภูเขียวเฉลิมพระเกียรติ	356	3,113	1,153	3,515	820	2,579	1,321	3,940	63	532	72	331	139	618	404	1,079
ชัยภูมิ	รพ.แก้งคร้อ	15	55	56	186	140	354	8	24	14	79	72	240	156	406	-	-
ชัยภูมิ	รพ.หนองบัวแดง	21	118	15	55	56	186	140	354	8	24	14	79	72	240	156	406
ชัยภูมิ	รพ.จัตุรัส	10	56	55	242	120	465	672	1,896	1	2	6	20	15	46	57	160
ชัยภูมิ	รพ.บำเหน็จณรงค์	13	72	37	148	63	211	183	417	2	6	16	82	16	47	92	214
ชัยภูมิ	รพ.เกษตรสมบูรณ์	11	60	61	262	114	429	487									
ชัยภูมิ	รพ.คอนสวรรค์	2	12	10	38	30	66	38	73	5	8	7	28	21	71	318	757
ชัยภูมิ	รพ.คอนสาร	-	-	-	-	1	2	10	24	-	-	-	-	8	20	35	82
ชัยภูมิ	รพ.เทพสถิต	2	5	-	-	-	-	31	55	-	-	-	-	2	4	12	20
ชัยภูมิ	รพ.เนินสง่า	-	-	-	-	1	3	4	17	-	-	1	3	13	45	62	108
ชัยภูมิ	รพ.บ้านเขว้า	1	2	-	-	2	13	13	31	1	2	1	7	10	32	46	100
ชัยภูมิ	รพ.บ้านแท่น	-	-	4	30	23	89	80	199	2	12	1	5	17	50	46	102
ชัยภูมิ	รพ.ภักดีชุมพล	2	8	2	10	18	65	26	49	2	3	1	1	11	29	56	122
ชัยภูมิ	รพ.หนองบัวระเหว	5	25	19	66	37	147	150	298	1	1	5	25	16	48	64	132
ชัยภูมิ	รพ.ซับใหญ่	10	67	34	163	104	441	258	636	6	30	3	27	24	98	63	174
บุรีรัมย์	รพ.บุรีรัมย์	10,859	83,001	7,914	33,472	10,233	36,542	11,764	31,448	984	7,694	796	3,297	1,014	3,660	1,091	2,951

จังหวัด	ชื่อหน่วยงาน	(3) ผู้ป่วยใน สิทธิ UC นอกอำเภอในจังหวัด								(4) ผู้ป่วยใน สิทธิ UC นอกจังหวัด							
		>1.8		>1.2-1.8		≥ 0.6-1.2		<0.6		>1.8		>1.2-1.8		≥ 0.6-1.2		<0.6	
		จำนวนศพ	วันนอน	จำนวนศพ	วันนอน	จำนวนศพ	วันนอน	จำนวนศพ	วันนอน	จำนวนศพ	วันนอน	จำนวนศพ	วันนอน	จำนวนศพ	วันนอน	จำนวนศพ	วันนอน
บุรีรัมย์	รพ.นางรอง	1,582	15,374	1,814	8,055	2,432	8,053	3,903	11,062	88	727	124	619	139	520	342	975
บุรีรัมย์	รพ.ประโคนชัย	0	308	67	375	257	978	873	2443	6	35	6	38	25	112	100	206
บุรีรัมย์	รพ.ลำปลายมาศ	9	47	28	101	74	205	311	732	22	115	42	155	235	684	765	1489
บุรีรัมย์	รพ.สตึก	2	11	5	18	29	85	223	584	14	76	24	92	82	294	302	796
บุรีรัมย์	รพ.คูเมือง	9	48	17	67	61	195	221	517	3	9	7	47	36	117	119	236
บุรีรัมย์	รพ.พุทไธสง	0		3	9	21	69	109	287	20	93	17	73	87	335	398	964
บุรีรัมย์	รพ.ละหานทราย	56	365	120	521	246	913	677	1849	14	64	19	83	52	166	145	332
บุรีรัมย์	รพ.กระสัง	2	9	6	40	26	89	112	295	1	10	6	39	14	67	95	268
บุรีรัมย์	รพ.เฉลิมพระเกียรติ	4	15	10	50	48	145	223	481	1	2	4	11	5	6	28	55
บุรีรัมย์	รพ.ชำนิ	2	20	23	116	99	334	291	623	1	20	3	7	15	48	44	80
บุรีรัมย์	รพ.นาโพธิ์	0	0	2	3	7	26	27	56	1	2	4	20	19	57	73	163
บุรีรัมย์	รพ.โนนดินแดง	13	138	9	28	64	186	263	561	1	2	2	15	20	87	94	198
บุรีรัมย์	รพ.โนนสุวรรณ	1	3	6	28	56	211	200	430	3	12	3	12	17	52	65	143
บุรีรัมย์	รพ.บ้านกรวด	12	51	23	106	122	448	478	1349	6	36	4	8	30	107	153	403
บุรีรัมย์	รพ.บ้านใหม่ไชยพจน์	1	1	2	10	22	69	92	218	1	1	3	11	21	65	123	269
บุรีรัมย์	รพ.ปะคำ	2	5	4	32	23	84	124	288	2	10	8	43	15	57	57	141



จังหวัด	ชื่อหน่วยงาน	(3) ผู้ป่วยใน สิทธิ UC นอกอำเภอในจังหวัด								(4) ผู้ป่วยใน สิทธิ UC นอกจังหวัด							
		>1.8		>1.2-1.8		≥ 0.6-1.2		<0.6		>1.8		>1.2-1.8		≥ 0.6-1.2		<0.6	
		จำนวนผป	วันนอน	จำนวนผป	วันนอน	จำนวนผป	วันนอน	จำนวนผป	วันนอน	จำนวนผป	วันนอน	จำนวนผป	วันนอน	จำนวนผป	วันนอน	จำนวนผป	วันนอน
บุรีรัมย์	รพ.พลับพลาชัย	4	24	25	135	113	449	339	835	0		1	3	15	76	73	183
บุรีรัมย์	รพ.หนองกี่	8	14	16	76	47	156	250	561	7	32	15	43	42	130	202	441
บุรีรัมย์	รพ.หนองหงส์	2	14	11	56	78	241	406	862	1	1	0		5	9	43	77
บุรีรัมย์	รพ.ห้วยราช	5	19	8	33	14	54	87	203	0		0		16	72	30	56
บุรีรัมย์	รพ.แคนดง	0		5	17	11	49	50	99	0		4	10	13	55	48	84
บุรีรัมย์	รพ.บ้านด่าน	11	47	34	151	124	525	451	1150	1	3	4	18	21	67	102	217
สุรินทร์	รพ.สุรินทร์	9,622	84,696	4,643	20,310	6,106	22,562	7,332	20,964	638	6,355	434	1,932	402	1,607	1,181	3,249
สุรินทร์	รพ.ชุมพลบุรี	2	8	2	6	8	15	25	46	3	19	6	20	19	70	143	294
สุรินทร์	รพ.ท่าตูม	38	293	89	386	91	222	175	406	13	101	26	121	41	154	148	365
สุรินทร์	รพ.จอมพระ	2	5	40	55	40	143	208	517	3	16	1	6	15	43	83	190
สุรินทร์	รพ.ปราสาท	217	1717	323	1237	466	1527	670	1772	57	515	81	440	192	721	394	955
สุรินทร์	รพ.กาบเชิง	1	7	4	25	16	65	66	154	8	41	8	18	23	74	132	336
สุรินทร์	รพ.รัตนบุรี	47	276	76	302	188	697	574	1,343	9	44	27	105	50	190	245	561
สุรินทร์	รพ.สนม	1	2	6	26	16	61	92	158	2	12	3	21	14	42	53	118
สุรินทร์	รพ.ศีขรภูมิ																
สุรินทร์	รพ.สังขะ	52	267	150	548	328	1,111	1,167	2,880	13	51	16	63	83	257	487	1,197
สุรินทร์	รพ.ลำดวน	117	1,091	152	1,066	933	3,831	2,167	5,578	5	34	8	54	29	92	105	205
สุรินทร์	รพ.ลำโรงทาน	-	-	1	2	13	29	97	236	3	13	7	23	25	78	190	511

จังหวัด	ชื่อหน่วยงาน	(3) ผู้ป่วยใน สิทธิ UC นอกอำเภอในจังหวัด								(4) ผู้ป่วยใน สิทธิ UC นอกจังหวัด							
		>1.8		>1.2-1.8		≥ 0.6-1.2		<0.6		>1.8		>1.2-1.8		≥ 0.6-1.2		<0.6	
		จำนวนศพ	วันนอน	จำนวนศพ	วันนอน	จำนวนศพ	วันนอน	จำนวนศพ	วันนอน	จำนวนศพ	วันนอน	จำนวนศพ	วันนอน	จำนวนศพ	วันนอน	จำนวนศพ	วันนอน
สุรินทร์	รพ.บัวเชด	1	7	1	9	8	29	20	52	-	-	4	13	31	185	153	422
สุรินทร์	รพ.พนมดงรักเฉลิม พระเกียรติ ๘๐ พรรษา	2	12	3	22	12	35	67	189	4	26	6	130	41	144	178	519
สุรินทร์	รพ.เขวาสินรินทร์	1	7	3	14	12	47	84	196	1	1	1	4	3	7	33	77
สุรินทร์	รพ.ศรีณรงค์	-	-	3	14	9	41	50	102	-	-	1	8	13	28	64	128
สุรินทร์	รพ.โนนนารายณ์	2	13	2	5	14	45	46	118	2	5	4	19	15	44	72	154

ข้อมูล ณ 30 กันยายน 2561

## 2.3 หน่วยบริการสังกัดกรม ภาครัฐอื่น มหาวิทยาลัย เอกชน

ตารางที่ 19 หน่วยบริการสังกัด กรม ภาครัฐอื่น มหาวิทยาลัย เอกชน

ลำดับ	จังหวัด	อำเภอ	ชื่อหน่วยบริการ	สังกัด *	จำนวนเตียง จริง	ความเฉพาะ ด้าน(ถ้ามี)
1	นครราชสีมา	เมือง	โรงพยาบาลค่ายสุรนารี	กระทรวงกลาโหม	288	
2	นครราชสีมา	เมือง	โรงพยาบาลกองบิน 1	กระทรวงกลาโหม	30	
3	นครราชสีมา	เมือง	โรงพยาบาลส่งเสริมสุขภาพแม่และ เด็ก	กรมอนามัย	0	
4	นครราชสีมา	เมือง	โรงพยาบาลจิตเวชนครราชสีมาราช นครินทร์	กรมสุขภาพจิต	270	
5	นครราชสีมา	เมือง	โรงพยาบาลมหาวิทยาลัยเทคโนโลยี สุรนารี	มหาวิทยาลัย เทคโนโลยีสุรนารี	120	
6	นครราชสีมา	เมือง	โรงพยาบาล ป.แพทย์	โรงพยาบาลเอกชน	150	
7	นครราชสีมา	เมือง	โรงพยาบาลกรุงเทพ - ราชสีมา	โรงพยาบาลเอกชน	150	
8	นครราชสีมา	เมือง	โรงพยาบาลเซนต์แมรี่	โรงพยาบาลเอกชน	150	
9	นครราชสีมา	เมือง	โรงพยาบาลเดอะโกลเด้นเกต	โรงพยาบาลเอกชน	60	
10	นครราชสีมา	เมือง	โรงพยาบาลราชสีมา ฮอสพิทอล	โรงพยาบาลเอกชน	35	
11	นครราชสีมา	เมือง	โรงพยาบาลริมลิฟวิ่ง	โรงพยาบาลเอกชน	32	
12	นครราชสีมา	ปากช่อง	โรงพยาบาลกรุงเทพ - ปากช่อง	โรงพยาบาลเอกชน	31	
13	นครราชสีมา	บัวใหญ่	โรงพยาบาลบัวใหญ่รวมแพทย์	โรงพยาบาลเอกชน	31	
14	ชัยภูมิ	เมือง	รพ.ชัยภูมิรวม	โรงพยาบาลเอกชน	61	
15	ชัยภูมิ	เมือง	รพ.ชัยภูมิรวมแพทย์	โรงพยาบาลเอกชน	30	
16	บุรีรัมย์	เมือง	โรงพยาบาลค่ายสมเด็จพระยา มหาภคคีติศิก	กระทรวงกลาโหม	10	
17	บุรีรัมย์	เมือง	รพ.เอกชนบุรีรัมย์	โรงพยาบาลเอกชน	90	
18	บุรีรัมย์	เมือง	รพ.เรืองโรจน์การแพทย์	โรงพยาบาลเอกชน	19	
19	สุรินทร์	เมือง	โรงพยาบาลค่ายวีรวัฒน์โยธิน	กระทรวงกลาโหม	36	
20	สุรินทร์	เมือง	โรงพยาบาลรวมแพทย์(หมอนันต์)	โรงพยาบาลเอกชน	210	
21	สุรินทร์	เมือง	รพ.สุรินทร์รวมแพทย์	โรงพยาบาลเอกชน	60	

ข้อมูล ณ 30 กันยายน 2561

หมายเหตุ : \* สังกัด หมายถึง หน่วยบริการสังกัด กรม (ระบุ) ภาครัฐอื่น มหาวิทยาลัย เอกชน

2.4 แผนที่แสดงหน่วยบริการสุขภาพ

แผนภาพที่ 7 แผนที่แสดงหน่วยบริการสุขภาพ

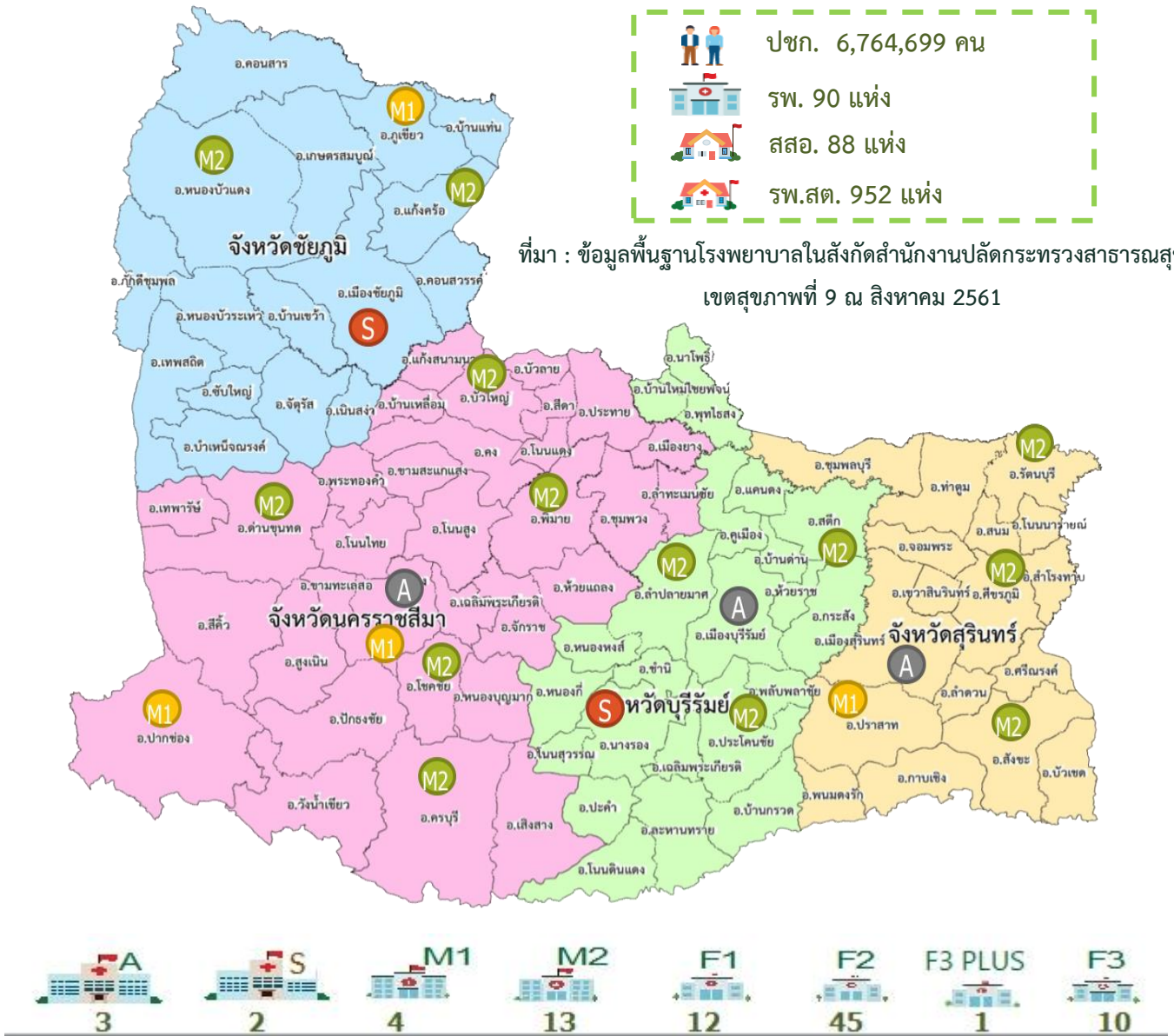

## บทที่ 3

### โอกาสพัฒนา

#### 3.1 นโยบายการปฏิรูประบบบริการสุขภาพ

กระทรวงสาธารณสุข เป็นหน่วยงานหลักในการบริหารจัดการด้านสาธารณสุขให้กับประชาชนในการส่งเสริมสุขภาพ การป้องกันโรค การรักษาพยาบาล และการฟื้นฟูสุขภาพให้ครอบคลุมทุกระดับ และกระทรวงสาธารณสุขได้กำหนดนโยบายการจัดทำแผนพัฒนาระบบบริการสุขภาพและเพิ่มศักยภาพหน่วยบริการให้สามารถแก้ไขปัญหาสุขภาพที่สำคัญของแต่ละพื้นที่ โดยมีความเชื่อมโยงบริการตั้งแต่ระดับปฐมภูมิจนถึงศูนย์เชี่ยวชาญระดับสูง เพื่อให้สามารถดูแลประชาชน ได้เบ็ดเสร็จภายในเครือข่ายสร้างการเข้าถึงบริการประชาชนได้อย่างทั่วถึง เป็นธรรม ลดความเหลื่อมล้ำ โดยมีเป้าหมายหลักสำคัญ คือ ลดอัตราป่วย ลดอัตราตาย ลดความแออัด ระยะเวลารอคอย

จากนโยบายดังกล่าว เขตสุขภาพได้เห็นความสำคัญ จึงได้ดำเนินการจัดทำนวัตกรรมการบริหารจัดการ “ลดแออัด ไร้รอยต่อ ทวีนครชัยบุรีนทร์ Seamless Reduce Overcrowding RH9” เป้าหมาย ลดแออัด ไร้รอยต่อ เพิ่มประสิทธิภาพการบริการ มุ่งประชาชนเป็นศูนย์กลาง 4 ยุทธศาสตร์ 16 ยุทธวิธี

แผนภาพที่ 8 ยุทธศาสตร์การขับเคลื่อน ลดแออัด ไร้รอยต่อ ทวีนครชัยบุรีนทร์



### 3.2 สรุปวิเคราะห์สถานการณ์ ปัญหา โอกาสและแนวทางการพัฒนา

สถานการณ์ปัญหาสุขภาพของประชาชนในเขตสุขภาพที่ 9 โดยพิจารณาถึงสภาวะสุขภาพทั่วไป อายุคาดเฉลี่ยเมื่อแรกเกิด (Life Expectancy : LE) คนไทยมีอายุคาดเฉลี่ยเมื่อแรกเกิดมีแนวโน้มเพิ่มขึ้น และเขตสุขภาพที่ 9 มีอายุคาดเฉลี่ยเมื่อแรกเกิด (ปี 2559) เพศชาย 73.5 ปี เพศหญิง 80.7 ปี สูงกว่าค่าเฉลี่ยประเทศ ซึ่งสาเหตุการตายและสาเหตุการป่วย เป็นโรคที่เกี่ยวข้องกับพฤติกรรมกรรมการบริโภคและมีแนวโน้มที่เพิ่มขึ้น รวมทั้งอุบัติเหตุทางถนนก็มีแนวโน้มที่เพิ่มขึ้นเช่นกัน

#### แผนภาพที่ 9 สถานะสุขภาพ เขตสุขภาพที่ 9

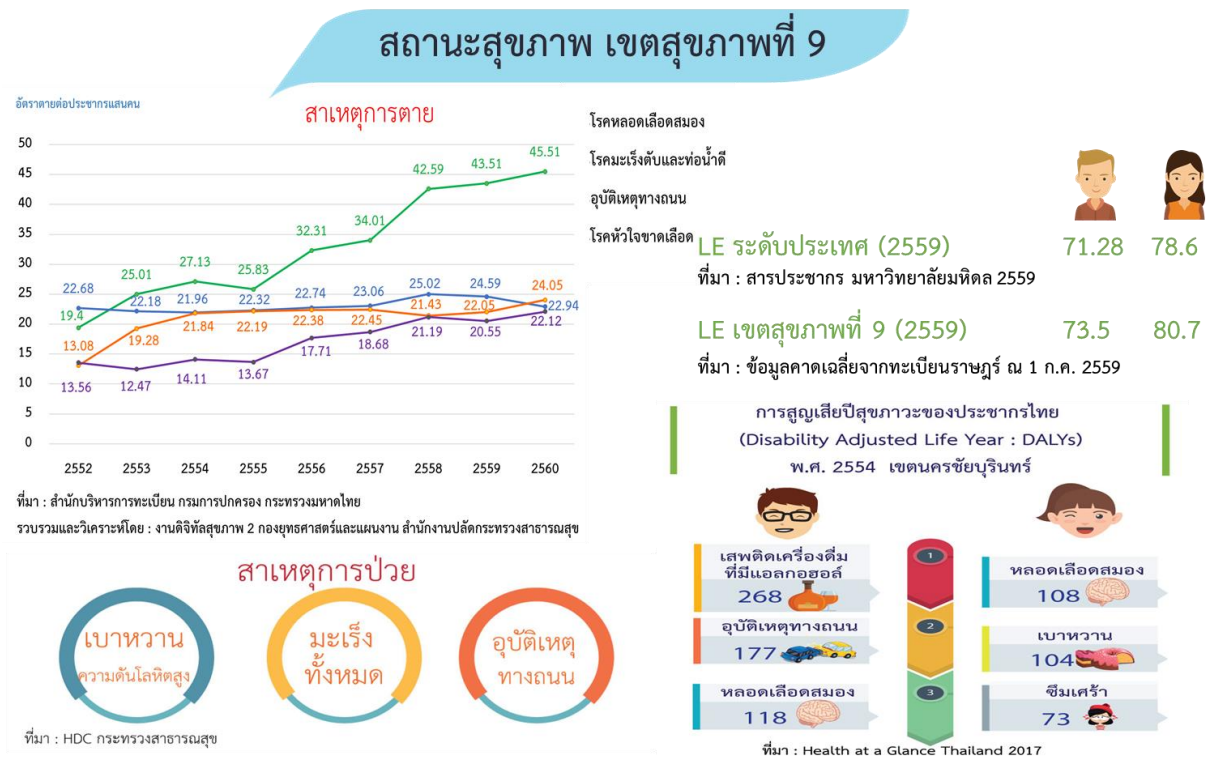

จากสภาพปัญหาดังกล่าว ในเขตสุขภาพที่ 9 จึงได้กำหนดทิศทางการพัฒนาและขับเคลื่อนระบบบริการ ดังนี้

#### 1. พัฒนาระบบบริการปฐมภูมิ Primary Care Cluster

1.1 การพัฒนาระบบบริการปฐมภูมิ ยึดตาม พ.ร.บ.ปฐมภูมิ

1.2 พัฒนา PCC เขตเมือง

- ยกระดับเป็น Super PCC
- Redesign Job description ทีมแพทย์เวชศาสตร์ครอบครัว
- พัฒนา Infrastructure ให้เป็น Smart PCC

1.3 พัฒนาระบบบริการ

- ระบบบริการผู้ป่วย NCD เชื่อมกับการคัดกรอง CKD/CVD risk เพื่อลดการเกิด Stroke, STEMI และ Renal Failure
- พัฒนาระบบ Telemedicine

- จัดทำ Smart Primary Care เพื่อลดความแออัด และสร้างการเข้าถึงบริการของประชาชน โดยเฉพาะโรค NCD

2. พัฒนาระบบบริการทุติยภูมิ ตติยภูมิ มีจุดเน้นคือ Buddy hospital, Resource sharing, Strengthening Node, Redesign Service system โดยมีเป้าหมายการพัฒนา คือ

2.1 ไม่เพิ่ม OR แต่ให้เพิ่มประสิทธิภาพการใช้ห้องผ่าตัดที่มีอยู่ในแต่ละโรงพยาบาลให้มีศักยภาพที่ดีขึ้น

2.2 มีระบบ Ambulance car pool ในจังหวัด

2.3 มีเตียง IMC ในโรงพยาบาลทุกระดับ /จัดบริการแบบบูรณาการที่เรียกว่า Post acute care seamless service RH9 3 โรค คือ Stroke, Head injury และ Spinal cord injury เพื่อลดแออัดผู้ป่วยในโรงพยาบาลศูนย์/ทั่วไป และเพิ่มประสิทธิภาพโรงพยาบาลชุมชนในเขตสุขภาพที่ 9

2.4 เพิ่มศักยภาพให้โรงพยาบาลระดับ F3 มี IMC ทุกโรงพยาบาล

3. พัฒนาระบบการสนับสนุน

3.1 Supportive system (Digital transformation/ Financial management and HR management)

3.2 ระบบ IT จะมีข้อมูลพื้นฐานที่สำคัญของเขต ให้ผู้บริหาร สามารถดูได้แบบ real time

3.3 จัดค่าตอบแทน ที่เหมาะสม สำหรับ บุคลากร รพศ./ รพท./ รพช.ที่ไปช่วยงาน รพ. ลูก node / buddy hospital

3.4 HR blueprint ทุกจังหวัดจะใช้จำนวนรวมของแต่ละวิชาชีพในภาพจังหวัด และ Allocate บุคลากร โดยไม่เพิ่มบุคลากร แต่จะใช้การพัฒนาบุคลากรให้สอดคล้องกับ Service Blueprint

## บทที่ 4

### แผนการจัดบริการสุขภาพ (Service Delivery Blueprint)

#### 4.1 เป้าหมายและตำแหน่ง (Positioning) การจัดบริการของเขตสุขภาพ

##### 4.1.1 วิสัยทัศน์การจัดบริการของเขตสุขภาพ

เขตสุขภาพที่ 9 เป็นต้นแบบด้านบริหารจัดการระบบบริการ การจัดสรรทรัพยากร และด้านวิชาการ เพื่อให้ประชาชนมีสุขภาพดี

##### 4.1.2 เป้าหมายการจัดบริการของเขตสุขภาพ

การจัดบริการสุขภาพแนวใหม่ ที่สามารถจัดสรรทรัพยากรในเขตได้อย่างมีประสิทธิภาพ มีงานวิจัยเชิงประจักษ์เป็นฐานในการพัฒนา โดยยึดประชาชนเป็นศูนย์กลาง

##### 4.1.3 ตัวชี้วัด

การพัฒนาระบบบริการเพื่อลดความแออัดในโรงพยาบาลศูนย์/ทั่วไป เขตสุขภาพที่ 9

##### 4.1.4 แนวทางการดำเนินงาน

ยุทธศาสตร์ “ลดแออัดไร้รอยต่อทั่วนครชัยบุรินทร์” 4 ยุทธศาสตร์ 16 ยุทธวิธี

##### ยุทธศาสตร์ ที่ 1 สร้างความเข้มแข็งระบบสุขภาพปฐมภูมิ

1. พัฒนาเจ้าหน้าที่สาธารณสุข/อสม. ให้เป็นต้นแบบความรอบรู้ด้านสุขภาพ
2. สร้างความเข้มแข็ง PCC

##### ยุทธศาสตร์ ที่ 2 พัฒนาประสิทธิภาพการให้บริการ

1. ขยายบริการ PCC ทั่วเขตเมือง
2. พัฒนา Smart Hospital
3. สร้างสรรค์นวัตกรรมบริการ
4. เพิ่มประสิทธิภาพการใช้เตียงภายใน รพ.
5. ส่งเสริมการเปิดบริการ SMC
6. พัฒนาระบบการให้บริการร่วมกันระดับจังหวัด/เขต

##### ยุทธศาสตร์ ที่ 3 พัฒนาศักยภาพสถานบริการ

1. เพิ่มศักยภาพ รพ.ระดับ Node/Sub Node
2. สร้างความเข้มแข็ง รพ. Intermediate Care
3. ยกระดับขีดความสามารถ รพ.ระดับ A, S
4. พัฒนาคุณภาพระบบเครือข่ายบริการจังหวัด
5. พัฒนาระบบส่งต่อ



#### ยุทธศาสตร์ ที่ 4 พัฒนาระบบสนับสนุน

1. สร้างเสริมศักยภาพบุคลากร
2. พัฒนาระบบเทคโนโลยีสารสนเทศ
3. เพิ่มประสิทธิภาพระบบการเงินการคลัง

โดย มีจุดเน้น คือ

- 1.Smart Primary Care
- 2.Buddy hospital , Resoures Sharing
- 3.Strengthening Node
- 4.Re-design service system
- 5.Supportive system  
(Digital transfomation/ Financial Management and Human Resource management)

#### 4.2 แผนพัฒนาการบริการปฐมภูมิ

ตารางที่ 20 แผนพัฒนาหน่วยบริการปฐมภูมิ 10 ปี ตาม พระราชบัญญัติระบบสุขภาพปฐมภูมิ พ.ศ. 2562 (Coverage Plan)

จังหวัด	อำเภอ	รพ. แม่ข่าย	เครือข่าย หน่วยบริการ ปฐมภูมิ 1: 30,000 (แม่ข่าย cluster)	ชื่อหน่วยบริการ ปฐมภูมิ 1:10000 (แม่ข่ายทีม)	หน่วยบริการ (หน่วยย่อย ในทีม)	ประชากร	แผนจัดตั้ง 59-72 (ระบุปี)
นครราชสีมา	อ.เมือง นครราชสีมา	โรงพยาบาลทหาราช นครราชสีมา	ศสม.หัวทะเล	ศสม.หัวทะเล	ศสม.หัวทะเล	13,946	2559
นครราชสีมา	อ.เมือง นครราชสีมา	โรงพยาบาลทหาราช นครราชสีมา	ศสม.วัดป่าสากวัน	ศสม.วัดป่าสากวัน	ศสม.วัดป่าสากวัน	13,639	2560
นครราชสีมา	อ.เมือง นครราชสีมา	โรงพยาบาลทหาราช นครราชสีมา	ศสม.วัดป่าสากวัน	ศสม.คลินิกเวช ปฏิบัติครอบครัว	ศสม.คลินิกเวช ปฏิบัติครอบครัว	13,990	2560
นครราชสีมา	อ.เมือง นครราชสีมา	โรงพยาบาลทหาราช นครราชสีมา	ศสม.วัดป่าสากวัน	สถานีกาชาดที่4	สถานีกาชาดที่4	6,328	2560
นครราชสีมา	อ.เมือง นครราชสีมา	โรงพยาบาลเทพรัตน์ นครราชสีมา	รพ.สต.หนองปรู	รพ.สต.หนองปรู	รพ.สต.หนองปรู	13,213	2560
นครราชสีมา	อ.เมือง นครราชสีมา	โรงพยาบาลเทพรัตน์ นครราชสีมา	รพ.สต.หนองปรู	รพ.สต.ยางใหญ่	รพ.สต.ยางใหญ่	12,365	2560
นครราชสีมา	อ.เมือง นครราชสีมา	โรงพยาบาลเทพรัตน์ นครราชสีมา	รพ.สต.หนองปรู	รพ.สต.ไชย มงคล	รพ.สต.ไชยมงคล	8,035	2562
นครราชสีมา	อ.เมือง	โรงพยาบาลเทพรัตน์	รพ.สต.	รพ.สต.	รพ.สต.	11,094	2561

จังหวัด	อำเภอ	รพ. แม่ข่าย	เครือข่าย หน่วยบริการ ปฐมภูมิ 1: 30,000 (แม่ข่าย cluster)	ชื่อหน่วยบริการ ปฐมภูมิ 1:10000 (แม่ข่ายทีม)	หน่วยบริการ (หน่วยย่อย ในทีม)	ประชากร	แผนจัดตั้ง 59-72 (ระบุปี)
	นครราชสีมา	นครราชสีมา	ศรีษะละเลง	ศรีษะละเลง	ศรีษะละเลง		
นครราชสีมา	อ.เมือง นครราชสีมา	โรงพยาบาลเทพรัตน์ นครราชสีมา	รพ.สต. ศรีษะละเลง	รพ.สต.บ้านใหม่	รพ.สต.บ้านใหม่	6,705	2561
นครราชสีมา	อ.เมือง นครราชสีมา	โรงพยาบาลหาราช นครราชสีมา	ศสม.12จอหอ	ศสม.12 จอหอ1	ศสม.12 จอหอ1	9,030	2561
นครราชสีมา	อ.เมือง นครราชสีมา	โรงพยาบาลหาราช นครราชสีมา	ศสม.12จอหอ	ศสม.12จอหอ 2	ศสม.12จอหอ 2	8,322	2561
นครราชสีมา	อ.เมือง นครราชสีมา	โรงพยาบาลหาราช นครราชสีมา	รพ.สต.หนองปลิง	รพ.สต.หนอง ปลิง	รพ.สต.หนอง ปลิง	14,836	2561
นครราชสีมา	อ.เมือง นครราชสีมา	โรงพยาบาลหาราช นครราชสีมา	รพ.สต.หนองปลิง	รพ.สต.โตนด หนองพะลาน	รพ.สต.โตนด	11,153	2561
นครราชสีมา	อ.เมือง นครราชสีมา	โรงพยาบาลหาราช นครราชสีมา			รพ.สต.หนองพะ ลาน		
นครราชสีมา	อ.เมือง นครราชสีมา	โรงพยาบาลหาราช นครราชสีมา	รพ.สต.หนองปลิง	รพ.สต.บ้านพระ มะเร็งน้อย	รพ.สต.บ้านพระ	12,788	2561
นครราชสีมา	อ.เมือง นครราชสีมา	โรงพยาบาลหาราช นครราชสีมา			รพ.สต.มะเร็ง น้อย		
นครราชสีมา	อ.เมือง นครราชสีมา	โรงพยาบาลหาราช นครราชสีมา	รพ.สต.มะค่า	รพ.สต.มะค่า	รพ.สต.มะค่า	8,987	2561
นครราชสีมา	อ.เมือง นครราชสีมา	โรงพยาบาลหาราช นครราชสีมา	รพ.สต.มะค่า	รพ.สต.กระฉอด หนองไข่น้ำ	รพ.สต.กระฉอด	12,004	2561
นครราชสีมา	อ.เมือง นครราชสีมา	โรงพยาบาลหาราช นครราชสีมา			รพ.สต.หนอง ไข่น้ำ		
นครราชสีมา	อ.เมือง นครราชสีมา	โรงพยาบาลเทพรัตน์ นครราชสีมา	ศสม.วัดบุรพ์	ศสม.วัดบุรพ์	ศสม.วัดบุรพ์	8,533	2561
นครราชสีมา	อ.เมือง นครราชสีมา	โรงพยาบาลเทพรัตน์ นครราชสีมา	ศสข.รพ.เทพรัตน์ (วัดหนองรัง กา)	ศสข.รพ.เทพ รัตน์(วัดหนองรัง กา)	ศสข.รพ.เทพ รัตน์(วัดหนองรัง กา)	7,863	2561
นครราชสีมา	อ.เมือง นครราชสีมา	โรงพยาบาลเทพรัตน์ นครราชสีมา	ศสข.รพ.เทพรัตน์ (วัดหนองรัง กา)	รพ.สต.โคก กรวด	รพ.สต.โคกกรวด	12,885	2561
นครราชสีมา	อ.เมือง นครราชสีมา	โรงพยาบาลหาราช นครราชสีมา	รพ.สต.หนอง พลวงมะนาว	รพ.สต.หนอง พลวงมะนาว	รพ.สต.หนอง พลวงมะนาว	13,316	2562
นครราชสีมา	อ.เมือง นครราชสีมา	โรงพยาบาลหาราช นครราชสีมา	ศบส.ศาลาทอง ทุ่งสว่าง	ศบส.ศาลาทอง ทุ่งสว่าง	ศบส.ศาลาทอง ทุ่งสว่าง	12,965	2562

จังหวัด	อำเภอ	รพ. แม่ข่าย	เครือข่าย หน่วยบริการ ปฐมภูมิ 1: 30,000 (แม่ข่าย cluster)	ชื่อหน่วยบริการ ปฐมภูมิ 1:10000 (แม่ข่ายทีม)	หน่วยบริการ (หน่วยย่อย ในทีม)	ประชากร	แผนจัดตั้ง 59-72 (ระบุปี)
นครราชสีมา	อ.ปากช่อง	โรงพยาบาลปากช่อง นานา	ศสม.ปากช่อง 3 หนองสาหร่าย	ศสม.ปากช่อง 3 หนองสาหร่าย	ศสม.ปากช่อง 3 หนองสาหร่าย	11,879	2560
นครราชสีมา	อ.ปากช่อง	โรงพยาบาลปากช่อง นานา	ศสม.ปากช่อง 3 หนองสาหร่าย	ศสม.ปากช่อง 2 ประปา	ศสม.ปากช่อง 2 ประปา	11,841	2560
นครราชสีมา	อ.ปากช่อง	โรงพยาบาลปากช่อง นานา	ศสม.ปากช่อง 3 หนองสาหร่าย	ศสม.ปากช่อง 1 หนองกะจะ	ศสม.ปากช่อง 1 หนองกะจะ	11,399	2560
นครราชสีมา	อ.จักราช	โรงพยาบาลจักราช	รพ.สต.ดงพลอง	รพ.สต.ดงพลอง	รพ.สต.ดงพลอง	8,241	2560
นครราชสีมา	อ.บัวใหญ่	โรงพยาบาลบัวใหญ่	ศสช. บัวใหญ่	ศบส.2.เทศบาล บัวใหญ่	ศบส.2.เทศบาล บัวใหญ่	9,107	2560
นครราชสีมา	อ.สูงเนิน	โรงพยาบาลสูงเนิน	รพ.สต.มะเกลือ เก่า	รพ.สต.กุดจิก เมืองเก่า ไค้ง ยาง	รพ.สต.กุดจิก	11,198	2560
นครราชสีมา	อ.สูงเนิน	โรงพยาบาลสูงเนิน			รพ.สต. เมืองเก่า		
นครราชสีมา	อ.สูงเนิน	โรงพยาบาลสูงเนิน			รพ.สต. ไค้งยาง		
นครราชสีมา	อ.ครบุรี	โรงพยาบาลครบุรี	รพ.สต.นาราก	รพ.สต.นาราก ดอนแสนสุข บ้านใหญ่	รพ.สต.นาราก	10,429	2561
นครราชสีมา	อ.ครบุรี	โรงพยาบาลครบุรี			รพ.สต.ดอนแสน สุข		
นครราชสีมา	อ.ครบุรี	โรงพยาบาลครบุรี			รพ.สต.บ้านใหญ่		
นครราชสีมา	อ.โชคชัย	โรงพยาบาลโชคชัย	รพ.สต.ด่านเกวียน	รพ.สต.ด่าน เกวียน	รพ.สต.ด่าน เกวียน	10,589	2561
นครราชสีมา	อ.โนนสูง	โรงพยาบาลโนนสูง	รพ.สต.หนองหว้า	รพ.สต.หนอง หว้า	รพ.สต.หนอง หว้า	6,810	2561
นครราชสีมา	อ.ปักธงชัย	โรงพยาบาลปักธงชัย	รพ.สต.บ้านดู่	รพ.สต.บ้านดู่	รพ.สต.บ้านดู่	9,582	2561
นครราชสีมา	อ.ห้วยแถลง	โรงพยาบาลห้วยแถลง	ศสช.รพ.ห้วย แถลง	ศสช.รพ.ห้วย แถลง	ศสช.รพ.ห้วย แถลง	7,721	2561
นครราชสีมา	อ.สีคิ้ว	โรงพยาบาลสีคิ้ว	ศสช.รพ.สีคิ้ว	ศสช.รพ.สีคิ้ว	ศสช.รพ.สีคิ้ว	11,946	2561
นครราชสีมา	อ.สีคิ้ว	โรงพยาบาลสีคิ้ว	รพ.สต.บ้านหัน กุดน้อย	รพ.สต.บ้านหัน กุดน้อย	รพ.สต.บ้านหัน	7,613	2561
นครราชสีมา	อ.สีคิ้ว	โรงพยาบาลสีคิ้ว			รพ.สต.กุดน้อย		
นครราชสีมา	อ.เสิงสาง	โรงพยาบาลเสิงสาง	รพ.สต.โคกไม้ตาย สันติสุข	รพ.สต.โคกไม้ ตาย สันติสุข	รพ.สต.โคกไม้ ตาย สันติสุข	13,171	2561
นครราชสีมา	อ.เสิงสาง	โรงพยาบาลเสิงสาง			รพ.สต.สันติสุข		

จังหวัด	อำเภอ	รพ. แม่ข่าย	เครือข่าย หน่วยบริการ ปฐมภูมิ 1: 30,000 (แม่ข่าย cluster)	ชื่อหน่วยบริการ ปฐมภูมิ 1:10000 (แม่ข่ายทีม)	หน่วยบริการ (หน่วยย่อย ในทีม)	ประชากร	แผนจัดตั้ง 59-72 (ระบุปี)
นครราชสีมา	อ.จักราช	โรงพยาบาลจักราช	ศสข.รพ.จักราช	ศสข.รพ.จักราช	ศสข.รพ.จักราช	10,826	2562
นครราชสีมา	อ.ด่านขุนทด	โรงพยาบาล ด่านขุนทด	ศสข.รพ.ด่านขุน ทด	รพ.สต.พันชนะ วังโป่ง	รพ.สต.พันชนะ	9,940	2562
นครราชสีมา	อ.ด่านขุนทด	โรงพยาบาล ด่านขุนทด			รพ.สต.วังโป่ง		
นครราชสีมา	อ.ด่านขุนทด	โรงพยาบาล ด่านขุนทด	ศสข.รพ.ด่านขุน ทด	ศสข.รพ.ด่านขุน ทด	ศสข.รพ.ด่านขุน ทด	10,806	2562
นครราชสีมา	อ.โนนสูง	โรงพยาบาลโนนสูง	รพ.สต.ตลาดแค	รพ.สต.ตลาดแค	รพ.สต.ตลาดแค	9,806	2562
นครราชสีมา	อ.ขาม สะแกแสง	โรงพยาบาลขาม สะแกแสง	รพ.สต.หนองหัว ฟาน	รพ.สต.หนองหัว ฟาน บ้านห้วย	รพ.สต.หนองหัว ฟาน	10,103	2562
นครราชสีมา	อ.ขาม สะแกแสง	โรงพยาบาลขาม สะแกแสง			รพ.สต.บ้านห้วย		
นครราชสีมา	อ.ชุมพวง	โรงพยาบาลชุมพวง	รพ.สต.ตาจ	รพ.สต.ตาจ ตลาดไทร หนอง ตาด	รพ.สต.ตาจ	9,945	2562
นครราชสีมา	อ.ชุมพวง	โรงพยาบาลชุมพวง			รพ.สต.ตลาดไทร		
นครราชสีมา	อ.ชุมพวง	โรงพยาบาลชุมพวง			รพ.สต.หนอง ตาด		
นครราชสีมา	อ.ปากช่อง	โรงพยาบาลปากช่อง นานา	สอน.นิคมลำตะ คอง	สอน.นิคมลำตะ คอง	สอน.นิคมลำตะ คอง	15,409	2562
นครราชสีมา	อ.พระทองคำ	โรงพยาบาลพระ ทองคำ เฉลิมพระ เกียรติ 80 พรรษา	รพ.สต.ทัพรั้ง	รพ.สต.ทัพรั้ง	รพ.สต.ทัพรั้ง	12,152	2561
ชัยภูมิ	อ.เมือง	รพ.ชัยภูมิ		ศสข. เมืองน้อย	ศสข.เมืองน้อย	11,186	2560
ชัยภูมิ	อ.เมือง	รพ.ชัยภูมิ		ศสข.หนองบัว	ศสข.หนองบัว	11,591	2560
ชัยภูมิ	อ.เมือง	รพ.ชัยภูมิ		ศสข.แห่งที่ 3	ศสข.แห่งที่ 3	11,493	2560
ชัยภูมิ	อ.หนองบัวระ เหว	รพ.หนองบัวระเหว		ศสข.หนองบัวระ เหว	ศสข.หนองบัวระ เหว	4,698	2560
ชัยภูมิ	อ.หนองบัวระ เหว	รพ.หนองบัวระเหว			รพ.สต.โสภกปลา ดุก	3,599	
ชัยภูมิ	อ.หนองบัวระ เหว	รพ.หนองบัวระเหว		รพ.สต.วังตะเฆ่	รพ.สต.วังตะเฆ่	6,847	2560
ชัยภูมิ	อ.หนองบัวระ เหว	รพ.หนองบัวระเหว			รพ.สต.ท่าโป่ง	4,056	

จังหวัด	อำเภอ	รพ. แม่ข่าย	เครือข่าย หน่วยบริการ ปฐมภูมิ 1: 30,000 (แม่ข่าย cluster)	ชื่อหน่วยบริการ ปฐมภูมิ 1:10000 (แม่ข่ายทีม)	หน่วยบริการ (หน่วยย่อย ในทีม)	ประชากร	แผนจัดตั้ง 59-72 (ระบุปี)
ชัยภูมิ	อ.หนองบัวระเหว	รพ.หนองบัวระเหว		รพ.สต.โคก สะอาด	รพ.สต.โคก สะอาด	2,429	2560
ชัยภูมิ	อ.หนองบัวระเหว	รพ.หนองบัวระเหว			รพ.สต.ตะลอม ไผ่	3,408	
ชัยภูมิ	อ.หนองบัวระเหว	รพ.หนองบัวระเหว			รพ.สต.ห้วยแย้	4,448	
ชัยภูมิ	อ.ภูเขียว	รพ.ภูเขียวเฉลิมพระ เกียรติ		ศสข.รพ.ภูเขียว เฉลิมพระเกียรติ	ศสข.รพ.ภูเขียว เฉลิมพระเกียรติ	8,085	2561
ชัยภูมิ	อ.เกษตร สมบูรณ์	รพ.เกษตรสมบูรณ์		ศสข.รพ.เกษตร สมบูรณ์	ศสข.รพ.เกษตร สมบูรณ์	8,106	2561
ชัยภูมิ	อ.จัตุรัส	รพ.จัตุรัส		สอน.หนองบัว โคก	สอน.หนองบัว โคก	4,996	2561
ชัยภูมิ	อ.จัตุรัส	รพ.จัตุรัส			รพ.สต.ชีวิสุทโธ	3,061	
ชัยภูมิ	อ.จัตุรัส	รพ.จัตุรัส		ศสข.รพ.จัตุรัส	ศสข.รพ.จัตุรัส	11,994	2562
ชัยภูมิ	อ.เมือง	รพ.ชัยภูมิ		รพ.สต.นาฝาย	รพ.สต.นาฝาย	11,382	2562
บุรีรัมย์	อ.เมือง	รพ.บุรีรัมย์		ศูนย์แพทย์ ชุมชน โรงพยาบาล บุรีรัมย์สาขา 1 (ริมทะเลม)	ศูนย์แพทย์ ชุมชน โรงพยาบาล บุรีรัมย์สาขา 1 (ริมทะเลม)	11,817	2559
บุรีรัมย์	อ.เมือง	รพ.บุรีรัมย์		ศูนย์แพทย์ ชุมชน โรงพยาบาล บุรีรัมย์สาขา 2 (เทศบาล)	ศูนย์แพทย์ ชุมชน โรงพยาบาล บุรีรัมย์สาขา 2 (เทศบาล)	10,282	2559
บุรีรัมย์	อ.เมือง	รพ.บุรีรัมย์		ศูนย์แพทย์ ชุมชน โรงพยาบาล บุรีรัมย์สาขา 3 (ศูนย์แพทย์ 3)	ศูนย์แพทย์ ชุมชน โรงพยาบาล บุรีรัมย์สาขา 3 (ศูนย์แพทย์ 3)	10,324	2559
บุรีรัมย์	อ.เมือง	รพ.บุรีรัมย์		รพ.สต.บ้านบุ ลาว	รพ.สต.บ้านบุ ลาว	13,738	2560
บุรีรัมย์	อ.เมือง	รพ.บุรีรัมย์			รพ.สต.หนอง เกียบ		2560

จังหวัด	อำเภอ	รพ. แม่ข่าย	เครือข่าย หน่วยบริการ ปฐมภูมิ 1: 30,000 (แม่ข่าย cluster)	ชื่อหน่วยบริการ ปฐมภูมิ 1:10000 (แม่ข่ายทีม)	หน่วยบริการ (หน่วยย่อย ในทีม)	ประชากร	แผนจัดตั้ง 59-72 (ระบุปี)
บุรีรัมย์	อ.เมือง	รพ.บุรีรัมย์		รพ.สต.เฉลิม พระเกียรติ(ร่วม โพธิ์)	รพ.สต.เฉลิมพระ เกียรติ(ร่วมโพธิ์)	15,653	2560
บุรีรัมย์	อ.เมือง	รพ.บุรีรัมย์			รพ.สต.ตลาดชัย		2560
บุรีรัมย์	อ.เมือง	รพ.บุรีรัมย์		รพ.สต.ลุมพุก	รพ.สต.ลุมพุก	8,613	2560
บุรีรัมย์	อ.เมือง	รพ.บุรีรัมย์		รพ.สต.บ้านบัว	รพ.สต.บ้านบัว	10,379	2560
บุรีรัมย์	อ.เมือง	รพ.บุรีรัมย์		รพ.สต.บ้านยาง	รพ.สต.บ้านยาง	12,000	2560
บุรีรัมย์	อ.เมือง	รพ.บุรีรัมย์		รพ.สต.บ้านโคก กลาง	รพ.สต.บ้านโคก กลาง	13,536	2560
บุรีรัมย์	อ.เมือง	รพ.บุรีรัมย์		รพ.สต.หัววัว	รพ.สต.หัววัว	12,000	2560
บุรีรัมย์	อ.เมือง	รพ.บุรีรัมย์		รพ.สต.สวายจิก	รพ.สต.สวายจิก	12,179	2560
บุรีรัมย์	อ.เมือง	รพ.บุรีรัมย์		รพ.สต.หนอง โพรง	รพ.สต.หนอง โพรง	9,453	2562
บุรีรัมย์	อ.นางรอง	รพ.นางรอง		คลินิกหมอ ครอบครัวหนอง ตาหมู่	คลินิกหมอ ครอบครัวหนอง ตาหมู่	10,791	2560
บุรีรัมย์	อ.นางรอง	รพ.นางรอง		คลินิกหมอ ครอบครัวอบต. นางรอง	คลินิกหมอ ครอบครัว นางรอง	11,791	2560
บุรีรัมย์	อ.นางรอง	รพ.นางรอง		รพ.สต.บ้าน ผักหวาน	รพ.สต.บ้าน ผักหวาน	11,576	2560
บุรีรัมย์	อ.สตึก	รพ.สตึก		สถานีอนามัย เฉลิมพระเกียรติ 60 พรรษา นวมิ นตราchini บ้าน หนองใหญ่	สถานีอนามัย เฉลิมพระเกียรติ 60 พรรษา นวมิ นตราchini บ้าน หนองใหญ่	9,554	2560
บุรีรัมย์	อ.ลำปลาย มาศ	รพ.ลำปลายมาศ		ศูนย์สุขภาพ ชุมชนลำปลาย มาศ	ศูนย์สุขภาพ ชุมชนลำปลาย มาศ	10,787	2560
บุรีรัมย์	อ.นางรอง	รพ.นางรอง		รพ.สต.หนอง โบสถ์	รพ.สต.หนอง โบสถ์	11,465	2561
บุรีรัมย์	อ.นางรอง	รพ.นางรอง			รพ.สต.หนอง ทองลิ้ม		2561
บุรีรัมย์	อ.บ้านกรวด	รพ.บ้านกรวด		รพ.สต.โนน	รพ.สต.โนนเจริญ	10,281	2561

จังหวัด	อำเภอ	รพ. แม่ข่าย	เครือข่าย หน่วยบริการ ปฐมภูมิ 1: 30,000 (แม่ข่าย cluster)	ชื่อหน่วยบริการ ปฐมภูมิ 1:10000 (แม่ข่ายทีม)	หน่วยบริการ (หน่วยย่อย ในทีม)	ประชากร	แผนจัดตั้ง 59-72 (ระบุปี)
				เจริญ			
บุรีรัมย์	อ.บ้านกรวด	รพ.บ้านกรวด			รพ.สต.บ้านหลัก		2561
บุรีรัมย์	อ.พลับพลาชัย	รพ.พลับพลาชัย		รพ.สต.โคกขมิ้น	รพ.สต.โคกขมิ้น	11,978	2561
บุรีรัมย์	อ.พลับพลาชัย	รพ.พลับพลาชัย			รพ.สต.ตาพระ		2561
บุรีรัมย์	อ.หนองกี่	รพ.หนองกี่		รพ.สต.หนองไผ่	รพ.สต.หนองไผ่	11,539	2561
บุรีรัมย์	อ.หนองกี่	รพ.หนองกี่			รพ.สต.ขามใหญ่		2561
บุรีรัมย์	อ.สตึก	รพ.สตึก		รพ.สตึก	รพ.สตึก (นิคม1)	11,083	2561
บุรีรัมย์	อ.ลำปลาย มาศ	รพ.ลำปลายมาศ		รพ.สต.สี่เหลี่ยม เจริญ	รพ.สต.สี่เหลี่ยม เจริญ	9,458	2562
บุรีรัมย์	อ.ลำปลาย มาศ	รพ.ลำปลายมาศ			รพ.สต.แสงทอง		2562
บุรีรัมย์	อ.ละหาน ทราย	รพ.ละหานทราย		รพ.สต.หนองไก่อ	รพ.สต.หนองไก่อ	11,210	2562
บุรีรัมย์	อ.ละหาน ทราย	รพ.ละหานทราย			รพ.สต.ศรี ทายาท		2562
บุรีรัมย์	อ.ละหาน ทราย	รพ.ละหานทราย			รพ.สต.ราชภูริรัก แดน		2562
บุรีรัมย์	อ.ละหาน ทราย	รพ.ละหานทราย			รพ.สต.หนองตา เยา		2562
บุรีรัมย์	อ.ละหาน ทราย	รพ.ละหานทราย			รพ.สต.หนอง หว่า		2562
บุรีรัมย์	อ.คูเมือง	รพ.คูเมือง		รพ.สต.หินเหล็ก ไฟ	รพ.สต.หินเหล็ก ไฟ	10,103	2562
บุรีรัมย์	อ.คูเมือง	รพ.คูเมือง			รพ.สต.โนน มาลัย		2562
บุรีรัมย์	อ.หนองหงส์	รพ.หนองหงส์		รพ.สต.โนนจิว	รพ.สต.โนนจิว	11,331	2562
บุรีรัมย์	อ.หนองหงส์	รพ.หนองหงส์			รพ.สต.โพธิ์เงิน		2562
บุรีรัมย์	อ.บ้านด่าน	รพ.บ้านด่าน		รพ.บ้านด่าน	รพ.บ้านด่าน	11,072	2562
บุรีรัมย์	อ.บ้านด่าน	รพ.บ้านด่าน			รพ.สต.ดงกะทิง		2562
สุรินทร์	อ.เมือง	รพ.สุรินทร์		ทีมศุภกาญจน์	ศสม.ศุภกาญจน์	11,840	2561
สุรินทร์	อ.เมือง	รพ.สุรินทร์		ทีมกรุงศรีนอก	ศสม.กรุงศรีนอก	10,247	2561
สุรินทร์	อ.เมือง	รพ.สุรินทร์		ทีมสุริยกานต์	ศสม.สุริยกานต์	12,785	2561
สุรินทร์	อ.เมือง	รพ.สุรินทร์		ทีมสระโบริธาณ	ศสม.สระโบริธาณ	11,200	2561
สุรินทร์	อ.ปราสาท	รพ.ปราสาท	รพ.ปราสาท	ทีม กังแอน (รพ.	ศสม.กังแอน	11,063	2560

จังหวัด	อำเภอ	รพ. แม่ข่าย	เครือข่าย หน่วยบริการ ปฐมภูมิ 1: 30,000 (แม่ข่าย cluster)	ชื่อหน่วยบริการ ปฐมภูมิ 1:10000 (แม่ข่ายทีม)	หน่วยบริการ (หน่วยย่อย ในทีม)	ประชากร	แผนจัดตั้ง 59-72 (ระบุปี)
				ปราสาท)			
สุรินทร์	อ.ปราสาท	รพ.ปราสาท		ทีม รพ.สต. ปราสาททนาง+ รพ.ปราสาท	รพ.ปราสาท	8,791	2560
สุรินทร์	อ.ปราสาท	รพ.ปราสาท			รพ.สต.ปราสาท ทนาง		2560
สุรินทร์	อ.ปราสาท	รพ.ปราสาท	รพ.ปราสาท	ทีม รพ.สต.บ้าน พลวง	รพ.สต.บ้าน พลวง	8,480	2560
สุรินทร์	อ.พนมดงรัก	รพ.พนมดงรักเฉลิม พระเกียรติ		ทีม สอน.บ้าน รูน	สอน.บ้านรูน	10,366	2560
สุรินทร์	อ.พนมดงรัก	รพ.พนมดงรักเฉลิม พระเกียรติ			รพ.สต.อุโลก		2560
สุรินทร์	อ.พนมดงรัก	รพ.พนมดงรักเฉลิม พระเกียรติ			รพ.สต.อำปิล		2560
สุรินทร์	อ.กาบเชิง	รพ.กาบเชิง	รพ.กาบเชิง	ทีม รพ.สต.บ้าน เกษตรถาวร	รพ.สต.เกษตร ถาวร	12,041	2561
สุรินทร์	อ.กาบเชิง	รพ.กาบเชิง			รพ.สต.ด่าน		2561
สุรินทร์	อ.ศีขรภูมิ	รพ.ศีขรภูมิ		ทีม รพ.สต.ช่าง ปู่	รพ.สต.ช่างปู่	10,870	2561
สุรินทร์	อ.ลำดวน	รพ.ลำดวน	รพ.ลำดวน	ทีม รพ.สต.ตระ เปียงเตี้ย	รพ.สต.ตระเปียง เตี้ย	12,018	2561
สุรินทร์	อ.ลำดวน	รพ.ลำดวน			รพ.สต.ตะเคียน		2561
สุรินทร์	อ.ลำดวน	รพ.ลำดวน			รพ.สต.อุโลก		2561
สุรินทร์	อ.โนน นารายณ์	รพ.โนนนารายณ์	รพ.โนนนารายณ์	ทีม รพ.สต. หนองเทพ-โนน	รพ.สต.หนอง เทพ	10,763	2562
สุรินทร์	อ.โนน นารายณ์	รพ.โนนนารายณ์			รพ.สต.โนน		2562
สุรินทร์	อ.สำโรงทาบ	รพ.สำโรงทาบ	รพ.สำโรงทาบ	ทีม รพ.สต.สะ โน-กระออม	รพ.สต.สะโน	8,038	2562
สุรินทร์	อ.สำโรงทาบ	รพ.สำโรงทาบ			รพ.สต.กระออม		2562
สุรินทร์	อ.รัตนบุรี	รพ.รัตนบุรี	รพ.รัตนบุรี	ทีม รพ.สต.ธาตุ- ยางสว่าง	รพ.สต.ธาตุ	11,364	2562
สุรินทร์	อ.รัตนบุรี	รพ.รัตนบุรี			รพ.สต.ยางสว่าง		2562
สุรินทร์	อ.สังขะ	รพ.สังขะ	รพ.สังขะ	ทีม รพ.สต.	รพ.สต.สะกาด	10,488	2562



จังหวัด	อำเภอ	รพ. แม่ข่าย	เครือข่าย หน่วยบริการ ปฐมภูมิ 1: 30,000 (แม่ข่าย cluster)	ชื่อหน่วยบริการ ปฐมภูมิ 1:10000 (แม่ข่ายทีม)	หน่วยบริการ (หน่วยย่อย ในทีม)	ประชากร	แผนจัดตั้ง 59-72 (ระบุปี)
				สภากาต-หนอง ยาว			
สุรินทร์	อ.สังขะ	รพ.สังขะ			รพ.สต.หนอง ยาว		2562

### 4.3 แผนพัฒนาหน่วยบริการทุติยภูมิ ตติยภูมิ และ ศูนย์ความเป็นเลิศทางการแพทย์ (Excellence Center)

#### 4.3.1 แผนการยก/ลดระดับ และ แผนขยายเตียง

ตารางที่ 21 แผนยก/ลดระดับ และแผนขยายเตียง สถานบริการ

จังหวัด	ชื่อหน่วยบริการ	ระดับ ปัจจุบัน	จำนวน เตียง	แผนยก/ลดระดับ (ระบุปีที่จะยก/ลด)			แผนเพิ่ม/ลดเตียง		
				ยก ระดับ	ลด ระดับ	ปี	เพิ่ม เตียง	ลด เตียง	ปี
นครราชสีมา	รพ.พิมาย	M2	150	M1		2562			
นครราชสีมา	รพ.โนนสูง	F2	60	F1		2562			
นครราชสีมา	รพ.โนนไทย	F2	60	F1		2564			
นครราชสีมา	รพ.เทพรัตน์ นครราชสีมา	M1	200	S		ไม่ขอยกระดับ ภายในปี 2561- 2565			
นครราชสีมา	รพ.ปากช่อง นานา	M1	220	S		2565			
นครราชสีมา	รพ.บัวใหญ่	M2	170	M1		2565			
นครราชสีมา	รพ.จัตุรัส	F1		M2		2562			
นครราชสีมา	รพ.ซับใหญ่	F3	10	F2		2563			
ชัยภูมิ	รพ.ภูเขียวเฉลิม พระเกียรติ	M1		S		ไม่ขอยกระดับ ภายในปี 2561- 2565			
ชัยภูมิ	รพ.ชัยภูมิ	S	600	A		2565			
บุรีรัมย์	รพ.แคนดง	F3		F2		2561			
บุรีรัมย์	รพ.บ้านด่าน	F3	30	F2		2562			
บุรีรัมย์	รพ.คูเมือง	F1		M2		2565			
บุรีรัมย์	รพ.บ้านกรวด	F2	60	F1		2565			
บุรีรัมย์	รพ.กระสัง	F2	60	F1		2565			
บุรีรัมย์	รพ.หนองกี่	F2	60	F1		2565			

จังหวัด	ชื่อหน่วยบริการ	ระดับปัจจุบัน	จำนวนเตียง	แผนยก/ลดระดับ (ระบุปีที่ขอยก/ลด)			แผนเพิ่ม/ลดเตียง		
				ยก ระดับ	ลด ระดับ	ปี	เพิ่ม เตียง	ลด เตียง	ปี
สุรินทร์	รพ.ท่าตูม	F1	120	M2		2561			
สุรินทร์	รพ.โนนนารายณ์	F3		F2		2562			
สุรินทร์	รพ.เขวาสินรินทร์	F3		F2		2562			
สุรินทร์	รพ.ปราสาท	M1	150	S		ไม่ขอยก ภายในปี 2561- 2565			
นครราชสีมา	รพ.มหาราช นครราชสีมา	A	1300				1600		2562
นครราชสีมา	รพ.ปากช่อง นานา	M1	220				300		2564
นครราชสีมา	รพ.โนนสูง	F2	60				90		2565
นครราชสีมา	รพ.สีคิ้ว	F1	120				150		2565
นครราชสีมา	รพ.พิมาย	M2	150				250		2565
นครราชสีมา	รพ.เทพรัตน์ นครราชสีมา	M1	200				300		2565
นครราชสีมา	รพ.จักราช	F1	60				90		2565
นครราชสีมา	รพ.วังน้ำเขียว	F2	30				60		2565
นครราชสีมา	รพ.บัวใหญ่	M2	170				200		2565
นครราชสีมา	รพ.โนนไทย	F2	60				90		2565
นครราชสีมา	รพ.ปักธงชัย	F1	100				150		2565
นครราชสีมา	รพ.ด่านขุนทด	M2	150				150		2565
นครราชสีมา	รพ.ครบุรี	M2	120				150		2565
นครราชสีมา	รพ.โชคชัย	M2	60				150		2565
ชัยภูมิ	รพ.แก้งคร้อ	M2	90				120		2562
ชัยภูมิ	รพ.เกษตร สมบูรณ์	F2	60				90		2565
ชัยภูมิ	รพ.หนองบัวแดง	M2	60				90		2652
ชัยภูมิ	รพ.คอนสาร	F2	50				60		2565
ชัยภูมิ	รพ.บ้านเขว้า	F2	50				60		2565
ชัยภูมิ	รพ.บ้านแท่น	F2	30				60		ไม่ขอย้ายเตียง กรอบภายในปี 2651-2565
ชัยภูมิ	รพ.คอนสวรรค์	F2	30				60		2565

จังหวัด	ชื่อหน่วยบริการ	ระดับปัจจุบัน	จำนวนเตียง	แผนยก/ลดระดับ (ระบุปีที่ขยับ/ลด)			แผนเพิ่ม/ลดเตียง		
				ยก ระดับ	ลด ระดับ	ปี	เพิ่ม เตียง	ลด เตียง	ปี
ชัยภูมิ	รพ.หนองบัวระเหว	F2	30				50		ไม่ขอขยายเตียง กรอบภายในปี 2651-2565
ชัยภูมิ	รพ.ซับใหญ่	F3	10				30		ไม่ขอขยายเตียง กรอบภายในปี 2651-2565
ชัยภูมิ	รพ.ชัยภูมิ	S	600				700		2562
บุรีรัมย์	รพ.นางรอง	S	350				400		2562
บุรีรัมย์	รพ.บุรีรัมย์	A	590				887		2562
บุรีรัมย์	รพ.ประโคนชัย	M2	90				120		2562
บุรีรัมย์	รพ.บ้านด่าน	F3	30				60		2562
บุรีรัมย์	รพ.ลำปลายมาศ	M2	90				150		2562
บุรีรัมย์	รพ.หนองหงส์	F2	30				60		2563
บุรีรัมย์	รพ.กระสัง	F2	60				90		2564
บุรีรัมย์	รพ.บ้านกรวด	F2	60				90		2564
บุรีรัมย์	รพ.สตึก	M2	60				120		2563
บุรีรัมย์	รพ.หนองกี่	F2	60				90		2564
บุรีรัมย์	รพ.พุทไธสง	F1	60				120		2565
สุรินทร์	รพ.ท่าตูม	F1	120				150		2564
สุรินทร์	รพ.ปราสาท	M1	150				300		2565
สุรินทร์	รพ.สังขะ	M2	130				176		2563
สุรินทร์	รพ.ศรีณรงค์	F2	30				60		ไม่ขอขยายเตียง กรอบภายในปี 2561-2565
สุรินทร์	รพ.สำโรงทาบ	F2	30				90		ไม่ขอขยายเตียง กรอบภายในปี 2561-2565
สุรินทร์	รพ.ศรีขรภูมิ	M2	170				239		2563

### 4.3.2 แผนศูนย์ความเป็นเลิศทางการแพทย์

ตารางที่ 22 แผนศูนย์ความเป็นเลิศทางการแพทย์ (Excellence Center)

ชื่อหน่วยงาน	ระดับปัจจุบัน	ศูนย์ความเป็นเลิศทางการแพทย์ (ระดับ)				
		หัวใจ (Cardiac)	บาดเจ็บ (trauma)	มะเร็ง (cancer)	ทารกแรกเกิด (new born)	เปลี่ยนถ่ายอวัยวะ (transplant)
รพ.มหาราชนครราชสีมา	A	1+	1+	1+	1+	1+
		2563	2563	2564	2562	2564
รพ.ชัยภูมิ	S	2	2	2	1	3
		2565	2565	2565	2565	2565
รพ.บุรีรัมย์	A	1	1	2	1	2
		2561	2562	2562	2562	2562
รพ.สุรินทร์	A	1	2	1	1	1
		2563	2560	2560	2565	2560
รพ.นางรอง	S	3	3	3	3	3
		2563	2563	2565	2565	2565
รพ.เทพรัตนนครราชสีมา	M1	3	3	3	3	3
		2563	2565	2565	2565	2565
รพ.ปากช่องนานา	M1	3	2	3	2	3
		2565	2565	2565	2565	2565
รพ.ปราสาท	M1	3	2	2	2	3
		2565	2565	2565	2565	2565
ม.เทคโนโลยีสุรนารี		1+	2	1+	3	3
		2565	2565	2565	2565	2565
รพ.ค่ายสุรนารี		2	2	2	3	3
		2564	2565	2564	2565	2565

### 4.4 แผนพัฒนาระบบบริการตามเป้าหมายเฉพาะพื้นที่ หรือตามประเด็นการพัฒนา

ตารางที่ 23 การพัฒนาระบบบริการตามเป้าหมายเฉพาะพื้นที่หรือตามประเด็นการพัฒนา

ประเด็นการพัฒนา	เป้าหมาย	รูปแบบการจัดบริการ	ผลการดำเนินงาน	Best practice
Palliative care เขตสุขภาพที่ 9	Access Quality Efficiency Seamless	1.จัดระบบบริการเพื่อให้การดูแลผู้ป่วยแบบประคับประคองทั้งในและนอกรพ. แบบองค์รวม 2.จัดระบบการรับ-ส่งต่อระหว่างเครือข่าย 3.จัดระบบการบริหารยา	1.จำนวนผู้ป่วย PC ทั้งหมด 5,800 คน 2.จำนวนผู้ป่วย CA 3,534 คน Non CA 2,221 คน 3.ผู้ป่วยได้รับการดูแล ตามแนวปฏิบัติ ACP ร้อยละ 92.15	1.การพัฒนาแบบการใช้ยา Opioids เขตสุขภาพที่ 9 2.เชื่อมโยงและยกระดับการดูแลสุขภาพด้วยเทคโนโลยี-ดิจิทัล ตอบสนองนโยบาย PC/COC/SP ด้วย Thai

ประเด็นการพัฒนา	เป้าหมาย	รูปแบบการจัดบริการ	ผลการดำเนินงาน	Best practice
		Opioids และอุปกรณ์ที่จำเป็นในผู้ป่วยระยะท้าย 4.พัฒนาบุคลากรทุกระดับ, เป็นศูนย์ฝึกอบรมและนิเทศติดตามงานในเครือข่าย 5.เชื่อมโยงข้อมูลในเครือข่ายผ่านโปรแกรม THAI COC ทั้งเขตสุขภาพ	4.ผู้ป่วยร้อยละ 73.82 ได้รับการจัดการอาการด้วยยา Opioids 5.Place of death ที่บ้าน ร้อยละ 64.99 รพ.ร้อยละ35.01 6.ความพึงพอใจของผู้ป่วยและญาติร้อยละ 88.88	COC 3. Buddhist Hospice Care Center ดูแลผู้ป่วยระยะสุดท้าย ร่วมกับแพทย์พยาบาล เกษัชกร พระสงฆ์จิตอาสา

#### 4.5 นวัตกรรมการบริหารจัดการระบบบริการ (Initiative Management Model)

จังหวัด	ชื่อหน่วยบริการ	การจัดการระบบบริการ				รายละเอียด	ปีที่ดำเนินการ ระบุ(62-67)
		การบริหารร่วม / การบริการร่วม	ความร่วมมือ รัฐอื่น, เอกชน	Smart Hospital	อื่นๆ (ระบุ)		
นครราชสีมา	รพศ./รพท./รพช ทุกแห่ง ในเขตสุขภาพ ที่ 9	√		√		การพัฒนาบริการเพื่อลดความแออัดในโรงพยาบาลศูนย์/ทั่วไป เขตสุขภาพที่ 9 โดยมีแนวทางการดำเนินงานคือยุทธศาสตร์ “ลดแออัดไว้รอยต่อทั่วนครชัยบุรีรินทร์” 4 ยุทธศาสตร์ 16 ยุทธวิธี โดย มีจุดเน้น คือ 1.Smart Primary Care 2.Buddy hospital /Resources sharing 3.Strengthening Node 4.Re-design service system 5.Supportive system (Digital transformation/ Financial management and HR management)	ปี 2562

## บทที่ 5

### แนวทางการขับเคลื่อนแผนการจัดระบบบริการสุขภาพและข้อเสนอแนะ

#### 5.1 กลไกการขับเคลื่อนแผนการจัดระบบบริการสุขภาพ

กลไกการขับเคลื่อนแผนการจัดระบบบริการสุขภาพเขตสุขภาพที่ 9 ใช้กลไกของคณะกรรมการในการขับเคลื่อนแผนการจัดระบบบริการสุขภาพ โดยยึดตามนโยบาย ลดแออัด ไร้รอยต่อ ท้าวนครชัยบุรินทร์ Seamless Reduce Overcrowding RH9

ทั้งนี้ คณะกรรมการที่เกี่ยวข้อง ประกอบด้วย

1. คณะกรรมการพัฒนาระบบบริการสุขภาพ (CSO)
2. คณะกรรมการบริหารทรัพยากรบุคคล (CHRO)
3. คณะกรรมการพัฒนาระบบข้อมูลสารสนเทศ (CIO)
4. คณะกรรมการส่งเสริมสุขภาพป้องกันโรค และคุ้มครองผู้บริโภค (CPPO)
5. คณะกรรมการพัฒนาระบบบริหารการเงินและการคลัง (CFO)

และต้องขอรับความเห็นชอบจากคณะกรรมการเขตสุขภาพที่ 9 เพื่อนำไปสู่การขับเคลื่อน

#### 5.2 แนวทางการขับเคลื่อนและการกำกับติดตามประเมินผล

การขับเคลื่อน เพื่อให้เป็นไปตามแผนการจัดระบบบริการสุขภาพ (Service Delivery Blueprint) เขตสุขภาพที่ 9 มีคณะกรรมการกำกับทิศทางการพัฒนาการลงทุนตามการจัดระบบบริการในเขตสุขภาพที่ 9 ให้เป็นไปตามแผนการจัดระบบบริการ และหากต้องมีการปรับแผน ให้เสนอขอความเห็นชอบจากคณะกรรมการเขตสุขภาพที่ 9

#### 5.3 ข้อเสนอแนะ

##### 5.3.1 ข้อเสนอแนะในการวางแผนการจัดระบบบริการและกำลังคน ในระดับเขตสุขภาพ

การจัดทำแผนพัฒนาระบบบริการสุขภาพและกำลังคนระดับเขตสุขภาพ หากได้ดำเนินการจัดทำตามกระบวนการในรูปแบบของคณะกรรมการและเสนอขอความเห็นชอบต่อคณะกรรมการเขตสุขภาพที่ 9 แล้ว ควรใช้เป็นแนวทางในการวางแผนการจัดระบบบริการและกำลังคนของเขตสุขภาพ ในปี พ.ศ.2563 - พ.ศ. 2567

##### 5.3.2 ข้อเสนอแนะในการวางแผนการจัดระบบบริการและกำลังคนต่อส่วนกลางและข้อเสนอเชิงนโยบายต่อผู้บริหาร

แผนการจัดระบบบริการสุขภาพและกำลังคนเขตสุขภาพ เป็นแผนที่จัดทำขึ้นตามบริบทของเขตสุขภาพ โดยยึดประชาชนเป็นศูนย์กลาง ดังนั้นหากส่วนกลางให้ความเห็นชอบแผนของแต่ละเขตสุขภาพแล้ว ควรใช้เป็นแนวทางในการจัดสรรทรัพยากรที่เหมาะสมต่อไป

## ภาคผนวก

### คณะผู้จัดทำ

ลำดับ	ชื่อ-สกุล	ตำแหน่ง
1	นายแพทย์ณรงค์ สายวงศ์	ผู้ตรวจราชการกระทรวง
2	แพทย์หญิงอัจฉรา นิธิอภิญญาสกุล	สาธารณสุขนิเทศก์ เขตสุขภาพที่ 9
3	นางจุฑารัตน์ มากคงแก้ว	ผู้ช่วยผู้ตรวจราชการกระทรวง เขตสุขภาพที่ 9
4	คณะกรรมการพัฒนาระบบบริการสุขภาพ (Chief Service Officer : CSO) เขตสุขภาพที่ ๙	
5	คณะกรรมการพัฒนาระบบบริการสุขภาพ (Service Plan) เขตสุขภาพที่ ๙	
6	คณะกรรมการบริหารทรัพยากรบุคคล (Chief Human Resource Office: CHRO) เขตสุขภาพที่ 9	
7	สำนักงานเขตสุขภาพที่ 9	